

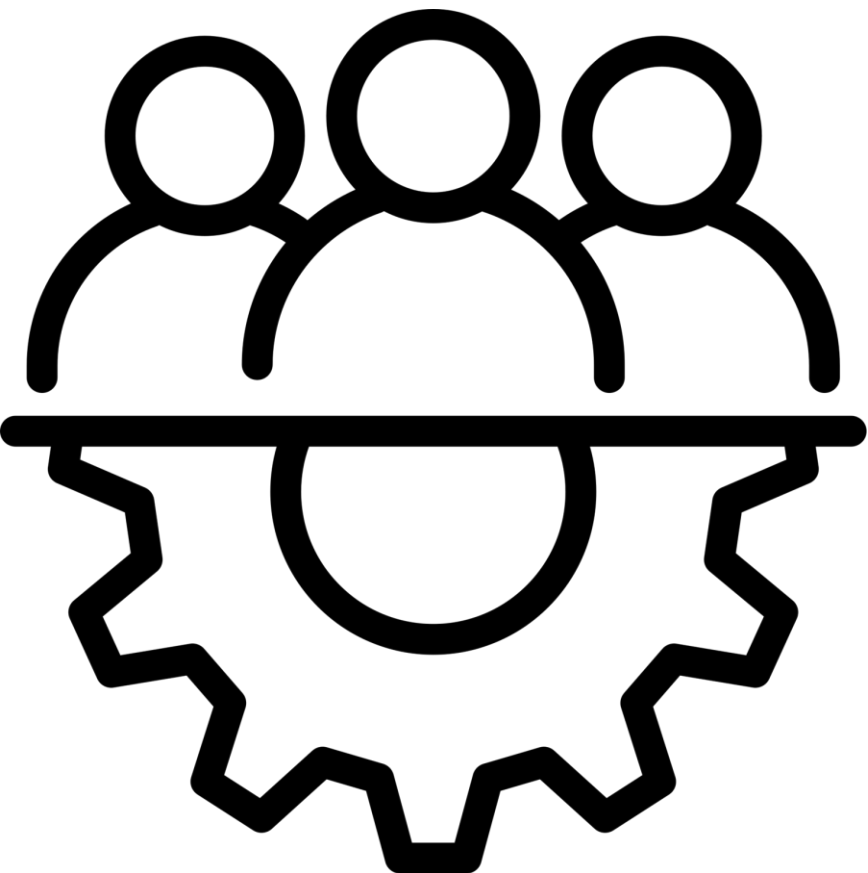

UNIVERSIDAD  
COMPLUTENSE  
MADRID



# ¿Quiénes somos?

## Programa SICUE

El programa SENECA-SICUE facilita el intercambio de estudiantes entre centros universitarios españoles.

Coordinadora SICUE Facultad de Veterinaria (Grado de Veterinaria y Grado de Ciencia y Tecnología de los Alimentos):

■ Paloma Forés

✉ [pfores@ucm.es](mailto:pfores@ucm.es)

☎ 913 04 39 01

También puedes escribir a la Oficina de Movilidad:

✉ [movilvet@ucm.es](mailto:movilvet@ucm.es)

☎ 913 04 39 28

**Constanza Nieto**

## Otros contactos de interés

Coordinadora del Grado de CyTA:

■ Izaskun Martín Cabrejas

✉ [izaskmar@ucm.es](mailto:izaskmar@ucm.es)

SICUE UCM:

✉ [admisionsicue@ucm.es](mailto:admisionsicue@ucm.es)

☎ 913943746

¿Qué os sugiere la movilidad SICUE?



Vaya a [wooclap.com](https://wooclap.com) y use el código **ZNZH GK**

- Todas muy buen nivel
- Nueva experiencia, autoestima
- Abrir la “mente”, intercambio de culturas
- Viajar y hacer amigos
- Barato?

**NO hay ayuda económica!**



## Información completa <https://www.ucm.es/sicue/>

-Convocatoria completa – **Leerla!!!**

-Plazos

-Documentos!!!!



UNIVERSIDAD  
COMPLUTENSE  
MADRID

Universidad

Estudiar

Internacional

[Portada](#) / [Estudiar](#) / [SICUE 2026-2027](#)

## SICUE 2026-2027

Sistema de Intercambio entre Centros Universitarios Españoles

### Convocatoria SICUE 2026/27



Mediante el programa de movilidad SICUE podrás realizar parte de tus estudios en otra universidad española con las que tu facultad tenga establecido un convenio **con garantías de reconocimiento académico**.

**Solicitudes del 30 de enero al 13 de febrero de 2026**

Presenta la solicitud



Oferta de plazas 26-27: 19 de enero de 2026

Solicitudes: del 30 de enero al 13 de febrero de 2026

Admitidos: 06 de marzo de 2026

Reclamaciones: del 06 al 20 de marzo de 2026

Renuncias: hasta el 24 de abril de 2026

Listas de espera: hasta el 24 de abril de 2026

Firma de Acuerdos Académicos

1er semestre y anuales

Hasta el 15/07 en origen  
Hasta el 29/07 en destino

2º semestre

Hasta el 28/10 en origen  
Hasta el 11/11 en destino

Matrícula UCM: plazos fijados por la secretaría de la facultad

Matrícula U. Destino: plazos fijados por dicha universidad

## ¿Quién puede solicitarlo?

- **Estudiante de Grado**
- **Tener superados un mínimo de 45 créditos *a inicio de curso 2025-26***
- **Estar matriculado en al menos 30 créditos más**
- **(Alumnado de traslado-tener superados 45 créditos en la universidad actual)**

### **Solicitudes - Del 30 de enero al 13 de febrero 2026**

- a. presentación de la solicitud
- b. elección de hasta 5 opciones

matriculados al menos 30 al inicio del curso actual.



## Requisitos

1.

Tener superados en la UCM, un **mínimo de 45 créditos** al inicio del curso actual.

2.

Tener matriculados **al menos 30 créditos** en el presente curso.

[+ info](#)

3.

Presenta la solicitud **del 13 al 28 de febrero** de 2025.

[Solicitud SICUE](#)

## Convocatoria

- **Convocatoria SICUE (2025-26)**
- Oferta de plazas (2025-26) (provisional)
- Convocatoria SICUE (2024-25)

## + Información

- **Coordinadores SICUE**
- Prácticas y TFG
- Contacto otras universidades
- Tutorial para solicitar plaza
- Preguntas frecuentes (FAQ)

## Impresos

- [Impreso C. Acuerdo Académico](#)
- [Impreso D. Renuncia a la plaza](#)
- [Impreso F. Certificado de llegada a destino](#)

## Contacto

**Sección de Admisión a Grado**  
Edificio de Estudiantes,  
Avda. Complutense, s/n. 28040, Madrid.  
[admissionsicue@ucm.es](mailto:admissionsicue@ucm.es)  
91 394 6952 (9:00h - 14:00h)

- **Curso completo 9 meses**
- **Estancias medio curso (3-6 meses)**

matriculados al menos 30 al inicio del curso actual.



## Requisitos

1.

Tener superados en la UCM, un mínimo de 45 créditos al inicio del curso actual.

2.

Tener matriculados al menos 30 créditos en el presente curso.

+ info

3.

Presenta la solicitud del 13 al 28 de febrero de 2025.

Solicitud SICUE

## Convocatoria

- Convocatoria SICUE (2025-26)
- Oferta de plazas (2025-26) (provisional)
- Convocatoria SICUE (2024-25)

## + Información

- Coordinadores SICUE
- Prácticas y TFG
- Contacto otras universidades
- Tutorial para solicitar plaza
- Preguntas frecuentes (FAQ)

## Impresos

- 📄 Impreso C. Acuerdo Académico
- 📄 Impreso D. Renuncia a la plaza
- 📄 Impreso F. Certificado de Llegada a destino

## Contacto

Sección de Admisión a Grado  
Edificio de Estudiantes,  
Avda. Complutense, s/n. 28040, Madrid.  
[admissionsicue@ucm.es](mailto:admissionsicue@ucm.es)  
91 394 6952 (9:00h - 14:00h)

## ¿Cómo realizar la solicitud?

### Requisitos

1.

Tener superados en la UCM, un mínimo de 45 créditos al inicio del curso actual.



2.

Tener matriculados al menos 30 créditos en el presente curso.

3.

Presentar la solicitud del 19 de febrero al 4 de marzo de 2024

Presentar solicitud

### Convocatoria

- Convocatoria SICUE (2024-25)
- Oferta de plazas (2024-25) (se publicará el 15 de febrero)
- Convocatoria SICUE (2023-24)
- Oferta de plazas (2023-24)

### + Información

- Coordinadores SICUE
- Prácticas y TFG
- Contacto otras universidades
- Tutorial para solicitar plaza
- Preguntas frecuentes (FAQ)

### Impresos

- 📄 Impreso C. Acuerdo Académico
- 📄 Impreso D. Renuncia a la plaza

### Contacto

Sección de Admisión a Grado  
Edificio de Estudiantes,  
Avda. Complutense, s/n. 28040, Madrid.  
[admissionsicue@ucm.es](mailto:admissionsicue@ucm.es)  
91 394 6952 (9:00h - 14:00h)

# ¿Qué destinos y plazas hay disponibles?

IMPRESO E

 crue Universidades Españolas					
PLAZAS DE MOVILIDAD SICUE 2025/2026			UNIVERSIDAD COMPLUTENSE DE MADRID		
U. de Origen	Universidad de Destino	Titulación de Origen	Titulación de Destino	Plazas	Duración
UCM	U. AUTÓNOMA DE BARCELONA	G. en Veterinaria	G. en Veterinaria	1	Medio Curso
UCM	U. AUTÓNOMA DE BARCELONA	G. en Veterinaria	G. en Veterinaria	2	Curso Completo
UCM	U. CARDENAL HERRERA-CEU	G. en Veterinaria	G. en Veterinaria	2	Curso Completo
UCM	U. CATÓLICA DE VALENCIA SAN VICENTE MÁRTIR	G. en Veterinaria	G. en Veterinaria	1	Curso Completo
UCM	U. DE CÓRDOBA	G. en Veterinaria	G. en Veterinaria	5	Curso Completo
UCM	U. DE EXTREMADURA	G. en Veterinaria	G. en Veterinaria (Cáceres)	2	Curso Completo
UCM	U. DE LAS PALMAS DE GRAN CANARIA	G. en Veterinaria	G. en Veterinaria	1	Curso Completo
UCM	U. DE LEÓN	G. en Veterinaria	G. en Veterinaria	2	Curso Completo
UCM	U. DE LLEIDA	G. en Veterinaria	G. en Veterinaria y G. en Ciencia y Producción Animal	2	Curso Completo
UCM	U. DE MURCIA	G. en Veterinaria	G. en Veterinaria	5	Curso Completo
UCM	U. DE SANTIAGO DE COMPOSTELA	G. en Veterinaria	G. en Veterinaria (Lugo)	2	Curso Completo
UCM	U. DE ZARAGOZA	G. en Veterinaria	G. en Veterinaria	2	Curso Completo

## Grado de Veterinaria

**27 PLAZAS**

# ¿Qué destinos y plazas hay disponibles?

IMPRESO E



PLAZAS DE MOVILIDAD SICUE 2025/2026					
UNIVERSIDAD COMPLUTENSE DE MADRID					
U. de Origen	Universidad de Destino	Titulación de Origen	Titulación de Destino	Plazas	Duración
UCM	U. AUTÓNOMA DE BARCELONA	G. en Ciencia y Tecnología de los Alimentos	G. en Ciencia y Tecnología de los Alimentos	2	Curso Completo
UCM	U. DE BURGOS	G. en Ciencia y Tecnología de los Alimentos	G. en Ciencia y Tecnología de los Alimentos	2	Curso Completo
UCM	U. DE GRANADA	G. en Ciencia y Tecnología de los Alimentos	G. en Ciencia y Tecnología de los Alimentos	2	Curso Completo
UCM	U. DE LEÓN	G. en Ciencia y Tecnología de los Alimentos	G. en Ciencia y Tecnología de los Alimentos	2	Curso Completo
UCM	U. DE LLEIDA	G. en Ciencia y Tecnología de los Alimentos	G. en Ciencia y Tecnología de los Alimentos	2	Curso Completo
UCM	U. DE MURCIA	G. en Ciencia y Tecnología de los Alimentos	G. en Ciencia y Tecnología de los Alimentos	2	Curso Completo
UCM	U. DE VALENCIA	G. en Ciencia y Tecnología de los Alimentos	G. en Ciencia y Tecnología de los Alimentos	1	Curso Completo
UCM	U. DE VIGO	G. en Ciencia y Tecnología de los Alimentos	G. en Ciencia y Tecnología de los Alimentos (Ourense)	2	Curso Completo
UCM	U. DE ZARAGOZA	G. en Ciencia y Tecnología de los Alimentos	G. en Ciencia y Tecnología de los Alimentos	2	Curso Completo
UCM	U. DEL PAÍS VASCO	G. en Ciencia y Tecnología de los Alimentos	G. en Ciencia y Tecnología de los Alimentos (Álava)	2	Curso Completo
UCM	U. MIGUEL HERNÁNDEZ	G. en Ciencia y Tecnología de los Alimentos	G. en Ciencia y Tecnología de los Alimentos (Orihuela)	2	Curso Completo
UCM	U. POLITÉCNICA DE VALENCIA	G. en Ciencia y Tecnología de los Alimentos	G. en Ciencia y Tecnología de los Alimentos	2	Curso Completo

## Grado de CyTA

**23 PLAZAS**

## TUTORIAL PARA AYUDAROS, paso por paso

### + Información

- Guía SICUE salientes
- Preguntas frecuentes (FAQ)
- Contactos del resto de universidades
- **Tutorial para solicitar plaza**

<https://www.ucm.es/file/tutorial-solicitud-plaza>

# GUÍA PARA SOLICITAR PLAZA EN EL PROGRAMA **SICUE**

UNIVERSIDAD COMPLUTENSE DE MADRID

Para solicitar plaza en el programa SICUE debemos introducir la siguiente dirección en el navegador: <https://preinscripcionesicue.ucm.es>

The screenshot shows a web browser window with the URL <https://preinscripcionesicue.ucm.es/authestu.php?volver=/index.php&idioma=&u=>. The header features the Universidad Complutense Madrid logo and the text "Programa SICUE (Saliente) (Curso 2019/2020)". A blue callout box contains the following instructions:

- Como nombre de usuario, usaremos la dirección de correo electrónico de la UCM.
- La contraseña será la misma que la de la cuenta UCM.

The login form includes the following fields and elements:

- Nombre de usuario:** A text input field containing "usuario@ucm.es".
- Contraseña:** A password input field.
- He leído la política de privacidad y otorgo el consentimiento
- 

On the right side of the form, there is a note: "La entrada supone la aceptación de las condiciones de uso y política de privacidad (leer)".

- Si usted tiene una cuenta de correo electrónico de la Universidad Complutense de Madrid, utilice como **Nombre de usuario** su dirección de correo de la Universidad Complutense de Madrid como **Contraseña**, la que utilice para entrar en esa cuenta de correo. Ejemplo de **Nombre de usuario**: nombredecuenta@estumail.ucm.es.

Marcamos la casilla: "He leído la política de privacidad y otorgo el consentimiento".

irse en el programa SICUE de la Universidad Complutense de Madrid.

io:

ña:

He leído la política de privacidad y otorgo el consentimiento

La entrada supone la aceptación de las condiciones de uso y política de privacidad. [\(leer\)](#)

Por último, pinchamos en **Entrar**

una cuenta en el programa SICUE de la Universidad Complutense de Madrid, utilice como **Nombre de usuario** su dirección de correo de la Universidad Complutense de Madrid. Ejemplo de **Nombre de usuario**: nombredcuenta@estumail.ucm.es.

1  
Datos personales

2  
Elegir estudios

Datos personales

Tipo identidad:\* DNI

Identificación:\* 1169

Nombre:\* LAURA

Primer apellido:\*

Segundo apellido:

Sexo: Mujer

Nacionalidad: ESPAÑA

Datos de nacimiento

Fecha nacimiento: 28 Septiembre 1997

Ciudad: MADRID

Provincia: MADRID

Datos de contacto

Tipo Via: Paseo

Nombre vía:

Número: 34 Escalera:

Piso: 1 Letra: A

Ciudad: MADRID

Código postal: 28011

Provincia: MADRID

País: ESPAÑA

Teléfono:\*

Correo electrónico alternativo:

Solamente podrás modificar los campos que tienen el fondo en blanco.

Pinchamos en Continuar para pasar a la siguiente pantalla

Continuar

\* Campos obligatorios  
\* Los datos de contacto provienen de la aplicación de Gestión Académica, para corregirlos o modificarlos ha de solicitarlo en la secretaría de

\* Los datos de contacto provienen de la aplicación de Gestión Académica, para corregirlos o modificarlos ha de solicitarlo en la secretaría de

Marcamos las casillas para seleccionar los destinos que más nos interese. Solamente debemos marcar 5 casillas.

ma SICU

(Curso 2019/2020)

Eliminar solicitud

Ayud



Datos personales

2

Elegir estudios

como **máximo 5** de los estudios a los que desea preinscribirse y pinche el botón **Continuar**

DE LAS PALMAS DE GRAN CANARIA

G. en Turismo (Curso Completo)

DE MURCIA

G. en Turismo (Curso Completo)

DE OVIEDO

G. en Turismo (Curso Completo)

Continuar

Pinchamos en Continuar.

Universidad Complutense de Madrid  
Ciudad Universitaria - 28040 Madrid

Compatibilidad de navegadores

© UCM 2019

En este apartado debemos seleccionar del 1 al 5 el orden de prioridad de los destinos.

UNIVERSIDAD  
COMPLUTENSE DE MADRID

ma SIC (Curso 2019/2020)

Eliminar solicitud

Ayuda

Organice por orden de prioridad las opciones seleccionadas y pinche en **Continuar**

Orden  G. en Turismo (Curso Completo) (U. DE LAS PALMAS DE GRAN CANARIA)

Orden  G. en Turismo (Curso Completo) (U. DE MURCIA)

Continuar

Universidad Complutense de Madrid  
Ciudad Universitaria - 28040 Madrid

Compatibilidad de navegador

© UCM 2019

Consigne por orden de prioridad las opciones seleccionadas y pinche en **Continuar**

2  G. en Turismo (Curso Completo) (U. DE LAS PALMAS DE GRAN CANARIA)

1  G. en Turismo (Curso Completo) (U. DE MURCIA)

Pinchamos en **Continuar** para  
llegar al final del proceso.

Personales Preinscripciones

...se, puede **descargar un archivo PDF** con un justificante de haberse preinscrito en la Universidad Complutense de Madrid.

...s en los que está preinscrito en la convocatoria actual.

... en Turismo (Curso Completo) : **U. DE MURCIA.**

... en Turismo (Curso Completo) : **U. DE LAS PALMAS DE GRAN CANARIA.**

...one como **máximo 5** de los estudios a los que desea preinscribirse y pinche el botón **Salvar modificaciones**

...E LAS PALMAS DE GRAN CANARIA

... en Turismo (Curso Completo)

...E MURCIA

... en Turismo (Curso Completo)

...E OVIEDO

... en Turismo (Curso Completo)

...r modificaciones

También podemos descargar un justificante de la solicitud.

En el apartado final se muestra un resumen de los destinos solicitados.

Para finalizar, pinchamos en Salir.

**IMPORTANTE:** No es necesario aportar ningún tipo de documentación.

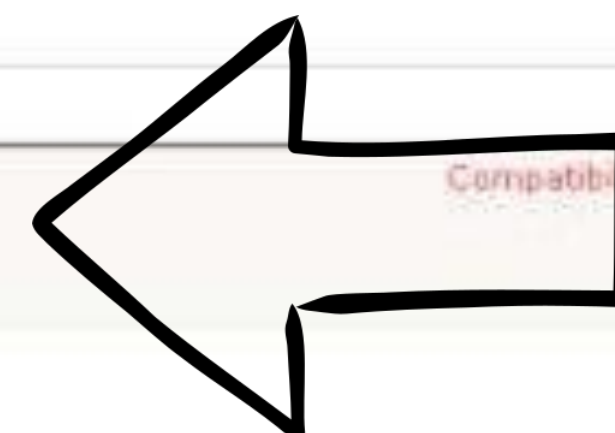

## Baremación

La realiza el Rectorado!

a. Se ordenan las solicitudes teniendo en cuenta:

- Cumplimiento de requisitos SICUE
- **NOTA MEDIA**, calificaciones hasta el curso anterior

b. Se reparten las plazas por orden de puntuación

- \*En caso de empate:
- nº de MH
  - < nº de suspensos
  - nº de créditos superados

**a.3 de Abril** - Se publican resoluciones provisionales

b. Plazo para posibles **reclamaciones (10 días hábiles)**

c. Publicación de lista definitiva y se establece un plazo para renuncia



## Después de admisión...



- **Buscar en planes de estudios (Universidad de origen y destino) asignaturas con similares contenidos y créditos, la equivalencia puede ser suma de varias asignaturas. Documento de equivalencias en el grado de veterinaria.**
- **“Adaptaciones del grado de veterinaria” web**
- **Si están en bloques no se pueden partir - hay que cursar todas las asignaturas del bloque (y aprobar todas las asignaturas del bloque) para poder convalidar la asignatura**

- “Adaptaciones del grado de veterinaria”  
web



CONFERENCIA  
DE DECANOS DE VETERINARIA  
DE ESPAÑA

**PROPUESTA DE TABLAS DE ADAPTACIÓN  
PARA LOS GRADOS ENTRE LAS DIFERENTES  
FACULTADES**

<b>Grado en Veterinaria Complutense de Madrid</b>	<b>ECTS</b>	<b>Grado en Veterinaria Barcelona</b>	<b>ECTS</b>
Bases de la Producción Animal I: Etnología, Etología e Higiene Veterinaria	6	Etnología y Bases de la Producción Animal	6
		Etología, Protección y Manejo Animal	6
Bioquímica y Biología Molecular	8	Bioquímica	8
Química, Zoología y Botánica aplicadas a la Veterinaria	6	Biología Animal y Celular	7
Física y Bioestadística aplicadas a la Veterinaria	6	Epidemiología y Estadística	6
Epidemiología	3		
Bases de la Producción Animal II: Agronomía, Economía y Gestión de Empresas Veterinarias	6	Agronomía y Economía Agraria	6
Anatomía y Embriología I	9	Morfología I	9
Anatomía y Embriología II	8	Morfología II	9
Histología Veterinaria	7	Estructura y Función del Sistema Nervioso	6
Fisiología Veterinaria I	6	Fisiología	9
Fisiología Veterinaria II	6		
Parasitología	5	Parasitología	3
Microbiología I e Inmunología	11	Microbiología	6
		Microbiología y Aplicaciones	3
Deontología, Medicina Legal y Legislación	3	Ética y Legislación, Gestión Empresarial	3
Genética	6	Genética	3
Nutrición Animal Veterinaria	6	Nutrición Animal	6
Tecnología de los Alimentos	10	Ciencia de los Alimentos	3
		Tecnología y Bioquímica de los Alimentos	6
Patología General	6	Patología	6

## Después de admisión...

- **Optativas - pueden elegirse en Universidad de destino y que no existan en origen**
- **Prácticas externas - ver disponibilidad con antelación y reflejarlo en acuerdo académico**
- **Se puede cursar asignaturas en las 2 universidades? Depende de la facultad de destino, hay que consultarlo previamente (//suspensas NO en las Palmas, ni en Córdoba, tendréis que venir al examen, el resto preguntar previamente a los coordinadores)**

**Hasta 15 de julio 2026 – movilidad 1er cuatrim. y anual**

**Hasta 28 de octubre 2026 - movilidad del 2º cuatrim.**

**Junio!!!  
Septiembre!!!**

Universidad de destino: Universidad de Extremadura		Centro: Facultad de Veterinaria
Titulación de origen/destino: Grado en Veterinaria		
Duración de la estancia : Anual	Medio curso: ..... 1º Semestre: ..... 2º Semestre: ....	Curso completo: 2019/2020

### Programa de estudios

UNIVERSIDAD DE ORIGEN					UNIVERSIDAD DE DESTINO				
Código de origen	Denominación asignatura en universidad de origen	Tipo *	Nº de créditos	Periodo de estudio	Código de destino	Denominación asignatura en universidad de destino	Tipo *	Nº de créditos	Periodo de estudio
803824	Higiene, Inspección y seguridad alimentaria	O	14	7, 8	501969	Higiene y seguridad alimentaria I	O	6	7
					501973	Higiene y seguridad alimentaria II	O	6	8
034	Enfermedades Infecciosas	O	12	7, 8	501965	Patología infecciosa I	O	6	8
					501970	Patología infecciosa II	O	6	7
803818	Anatomía Patológica Especial	O	8	7, 8	501958	Anatomía Patológica Sistémica	O	6	7
803827	Medicina Preventiva, Política Sanitaria y Salud Pública	O	8	9	501978	Epidemiología, Medicina Preventiva y Política Sanitaria	O	6	9
	Créditos Optativos	Op	6	-	501981	Anatomía Aplicada	Op	6	-

\* T (Troncal); O (Obligatoria de Universidad); Op (Optativa); Fb (Formación básica). Utilizar más copias de esta hoja si es necesario.

**Mejor cursos completos**  
**-Ojo!!! Horarios & compatibilidad**  
**-Consultar con coordinadores de Universidad de destino (web o preguntar)**

**CAMBIOS A LA PROPUESTA DE ESTUDIOS CON RECONOCIMIENTO EN LA UNIVERSIDAD [INDICAR]  
PROGRAMA SICUE**

APELLIDOS Y NOMBRE DEL ESTUDIANTE											
DNI					E-MAIL						
UNIVERSIDAD DE ORIGEN					CENTRO						
UNIVERSIDAD DE DESTINO					CENTRO						
TITULACIÓN DE ORIGEN/DESTINO											
CURSO ACADÉMICO											
REF. ACUERDO											
<p><i>Cualquier modificación del acuerdo académico deberá indicar claramente las asignaturas que se añaden, las que se eliminan y las que no se modifican. Es importante que se indique claramente la equivalencia o concordancia de asignaturas en la universidad de destino y en la universidad de origen. Para ello, se podrán añadir y/o combinar las filas que sea necesario. Sólo serán válidos los cambios de programa de estudios autorizados, realizados a instancia del estudiante, con el VºBº de los respectivos Decanos/Directores y Coordinadores, según corresponda.</i></p>											
1. ASIGNATURAS EN LA UNIVERSIDAD DE DESTINO						2. ASIGNATURAS EN LA UNIVERSIDAD DE ORIGEN					
CÓDIGO	DENOMINACIÓN	+	-	=	CRÉDITOS	CÓDIGO	DENOMINACIÓN	+	-	=	CRÉDITOS
	(Ejemplo) Asignatura 1		X				(Ejemplo) Asignatura A			X	
	(Ejemplo) Asignatura 2	X									
	(Ejemplo) Asignatura 3		X				(Ejemplo) Asignatura B		X		
	(Ejemplo) Asignatura 4	X					(Ejemplo) Asignatura C	X			
	(Ejemplo) Asignatura 5			X			(Ejemplo) Asignatura D			X	
TOTAL CRÉDITOS (número total de créditos tras la modificación):						TOTAL CRÉDITOS (número total de créditos tras la modificación):					
El Coordinador SICUE del Centro de origen				El Coordinador SICUE del Centro de acogida				El estudiante			
Fdo.:				Fdo.:				Fdo.:			
Fecha:				Fecha:				Fecha:			

Centro	Estudiantes entrantes		Estudiantes salientes (UCM)	
	TFG	Prácticas	TFG	Prácticas
Fac. de Farmacia	No	Sólo pueden realizar la asignatura de Prácticas Tuteladas en el primer semestre de curso y si cumplen los requisitos para ello tal como se establece en <a href="https://farmacia.ucm.es/normas-practicas-tuteladas">https://farmacia.ucm.es/normas-practicas-tuteladas</a> Además, no es posible cursar la asignatura Prácticas Externas Profesionales	No	Sí
Fac. de Filología	Sí	Sí	Sí	Sí
Fac. de Filosofía	No	No	No	No
Fac. de Geografía e Historia	No	Sí	No	Sí, aunque no se reconocerán más de 6 créditos
Fac. de Informática	Sí	Sí	Sí	Sí
Fac. de Medicina	No	Sólo se podrán asignar un máximo de 2 periodos de rotación de un mes de duración a cada estudiante. También queda excluida la asignatura "Prácticas Clínicas III"	No	Sí
Fac. de Odontología	Sí	Sí	No	Sí
Fac. de Óptica y Optometría	No	No	No	No
Fac. de Psicología	No	No	No	Sí
Fac. de Trabajo Social	Sí	No	Sí	Sí
Fac. de Veterinaria (G. en Veterinaria)	Sí, pero elegirán tema detrás de los estudiantes de la UCM y lo defenderán en su universidad de origen	Sí	Sí, pero deberán contar con al menos un tutor UCM. Además, será presentado y defendido en la facultad de origen	Sí
Fac. de Veterinaria (G. en Ciencia y Tec. de los Alimentos)	Sí	Sí		

FACULTAD	TFG	Rotatorio clínico	Otros rotatorios	Otras asignaturas con limitaciones
León	sí	sí	sí	
Bellaterra	Sí, si lo acuerda con un tutor de nuestra facultad	En función de la disponibilidad	En función de la disponibilidad	
Las Palmas de Gran Canaria	No	NO: 42544 – Prácticas Externas y Clínica Ambulante II 42544 – Prácticas Externas y Clínica Ambulante II. SI: 42540 - Prácticas Clínicas	SI: 42546 Rotatorio Clínico en Animales de Compañía - 42547 Rotatorio Clínico en Grandes Animales	
Cáceres	sí	sí	sí	
Lugo	No	no	no	
Zaragoza	sí	sí	sí	

FACULTAD	TFG	Rotatorio clínico	Otros rotatorios	Otras asignaturas con limitaciones
Lleida	sí	sí	producciones	Experimentación animal (hay pocas plazas y se llena rápido)
Valencia	No	No	-	Clínica de animales de renta, <u>practicum</u> , optativas
Murcia	No	No	No	
Córdoba	Sí, si lo acuerda con un tutor de nuestra facultad	sí	sí	
Madrid (UCM)	Si, pero defensa en centro de origen	SI	SI	Algunas optativas tienen plazas limitadas, pero si <u>están cubiertas</u> informaremos al recibir el Acuerdo Académico

Comprobar si admiten TFG/Prácticas!!!



**Curso completo (plazas firmadas para 9 meses )**

**Medio curso (plazas firmadas para 3-6 meses). PENSADLO BIEN.**

**- Se pueden autorizar cambios en la duración de la estancia**

**Universidades - documento informativo con la oferta académica y requisitos de acceso**

## Matriculación

- Formalización de la matrícula en la universidad de origen (**como estudiante de intercambio**) **¡Muy importante!**

- **IMPRESINDIBLE:** MARCAR el **check de movilidad** en todas las asignaturas.

(Si no lo hacen, los profesores de las asignaturas de la UCM entienden que no se ha presentado al examen y grabar posteriormente las calificaciones es un lío)

- **Mismo periodo de matrícula de la Universidad de origen = UCM**

**\*Si realizáis modificaciones en el Acuerdo (1er mes) – necesario modificar la matrícula**

## Fechas claves!

- 1.- Solicitud – **5 universidades (30 de enero al 13 de febrero)**
- 2.- Resolución admisión (**3 abril**) – Reclamación (**10 días**)
- 3.- Acuerdo académico (**15 julio/28 octubre**)
- 4.– **Matriculación en UCM (fechas habituales)**

## Requisitos

1.

Tener superados en la UCM, un mínimo de 45 créditos al inicio del curso actual.

2.

Tener matriculados al menos 30 créditos en el presente curso.

[+ info](#)

3.

Presenta la solicitud del 13 al 28 de febrero de 2025.

[Solicitud SICUE](#)

## Convocatoria

- Convocatoria SICUE (2025-26)
- Oferta de plazas (2025-26) (provisional)
- Convocatoria SICUE (2024-25)

## + Información

- Coordinadores SICUE
- Prácticas y TFG
- Contacto otras universidades
- Tutorial para solicitar plaza
- Preguntas frecuentes (FAQ)

## Impresos

- [Impreso C. Acuerdo Académico](#)
- [Impreso D. Renuncia a la plaza](#)
- [Impreso F. Certificado de llegada a destino](#)

## Contacto

**Sección de Admisión a Grado**  
Edificio de Estudiantes,  
Avda. Complutense, s/n. 28040, Madrid.  
[admissionsicue@ucm.es](mailto:admissionsicue@ucm.es)  
91 394 6952 (9:00h - 14:00h)

# Todos los documentos que enviéis SIEMPRE con vuestro nombre delante!!!

NO enviar los documentos con nombres genéricos



“Acuerdo académico”  
De quien ????

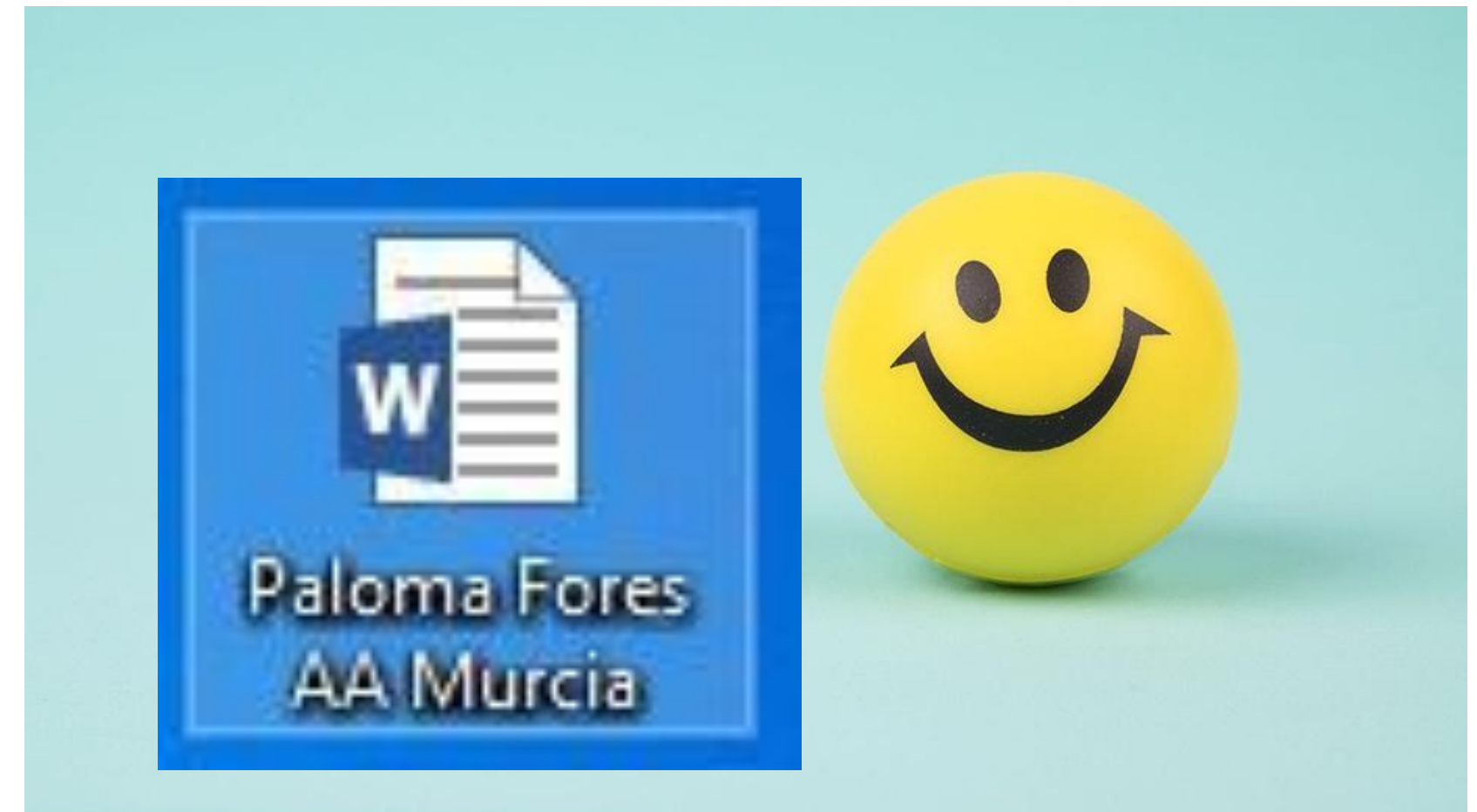

Si además del nombre nos poneis el destino, todavía mejor!!!

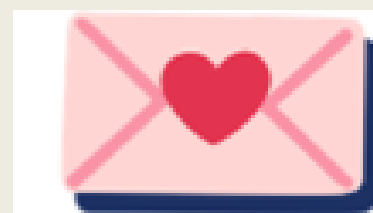

[pfores@vet.ucm.es](mailto:pfores@vet.ucm.es) - VET

[izaskmar@ucm.es](mailto:izaskmar@ucm.es) - CyTA

[movilvet@ucm.es](mailto:movilvet@ucm.es) - ambos grados

