



Universidad Complutense de Madrid
Facultad de Veterinaria

Memoria Anual de Seguimiento del GRADO en CIENCIA Y TECNOLOGÍA DE LOS ALIMENTOS 2023-24

Anexo 5.3. Resultados de la Inserción Laboral

5.3.2. Encuestas de satisfacción de Egresados



OFICINA para la CALIDAD

Vicerrectorado de Calidad

UNIVERSIDAD COMPLUTENSE DE MADRID

CURSO: 2023-24

TITULACIÓN: GRADO EN CIENCIA Y
TECNOLOGÍA DE LOS ALIMENTOS

CENTRO: FACULTAD DE VETERINARIA

Población N

66

%_Participacion

12,1%

Participación n

8

Edad (años)

(%) Porcentaje por franjas

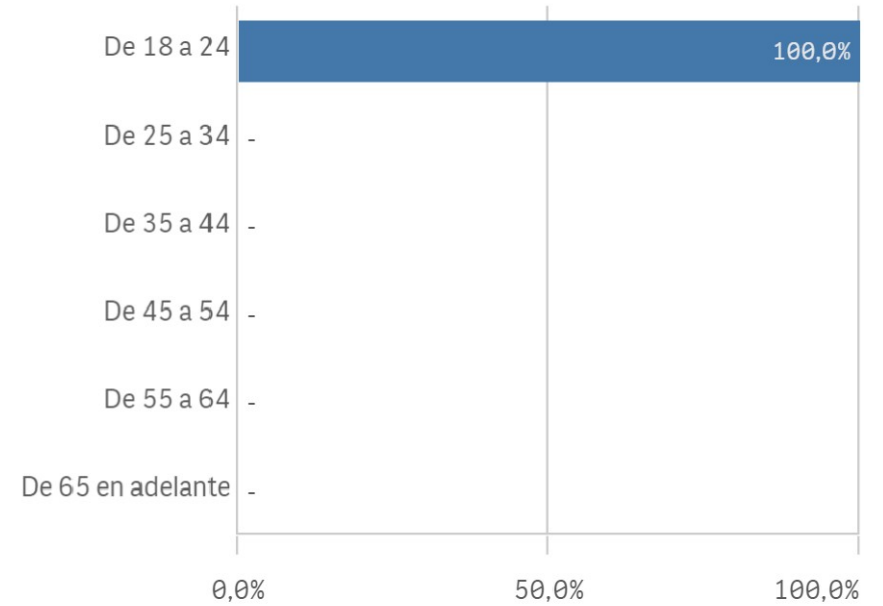

Edad media (años)

22,9

Desviación Típica

0,8

Genero

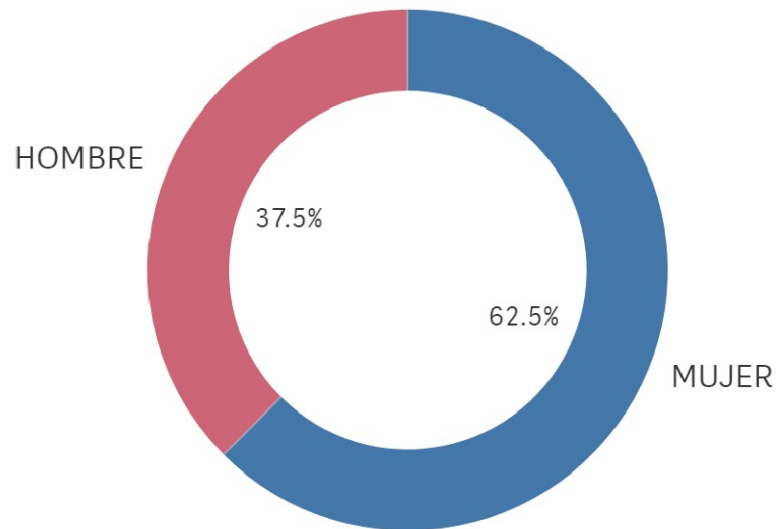

MUJER

HOMBRE

Lugar de residencia

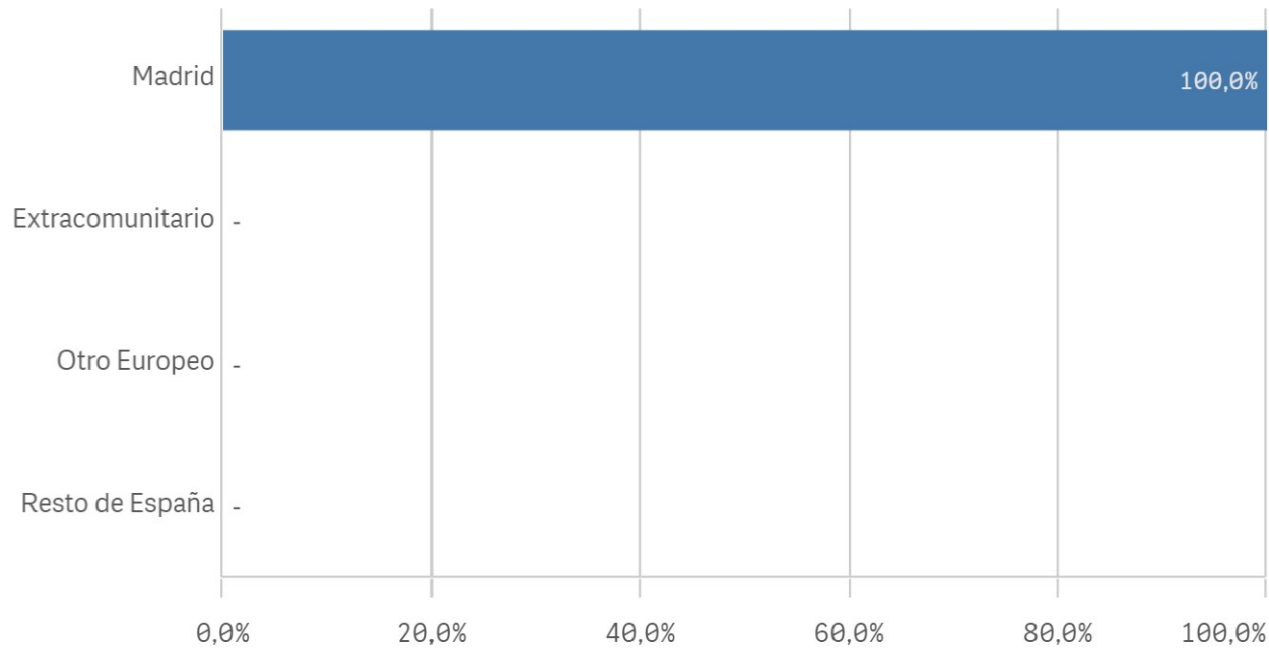

Elegir UCM

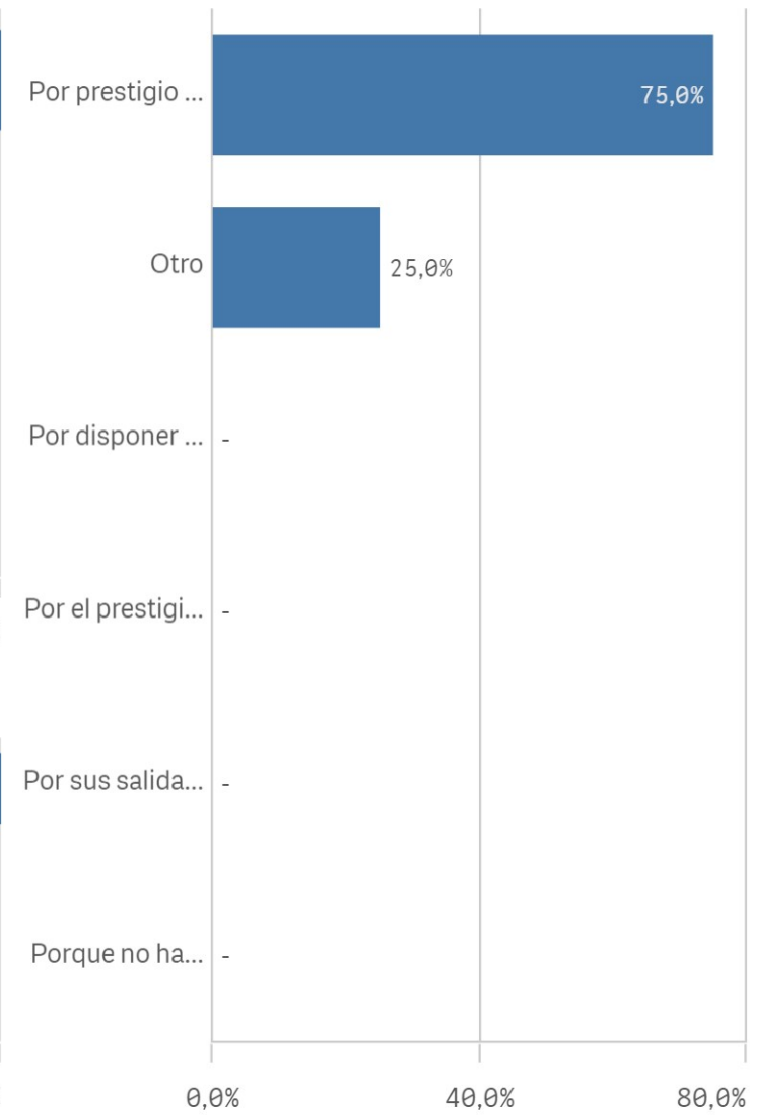

Nacionalidad

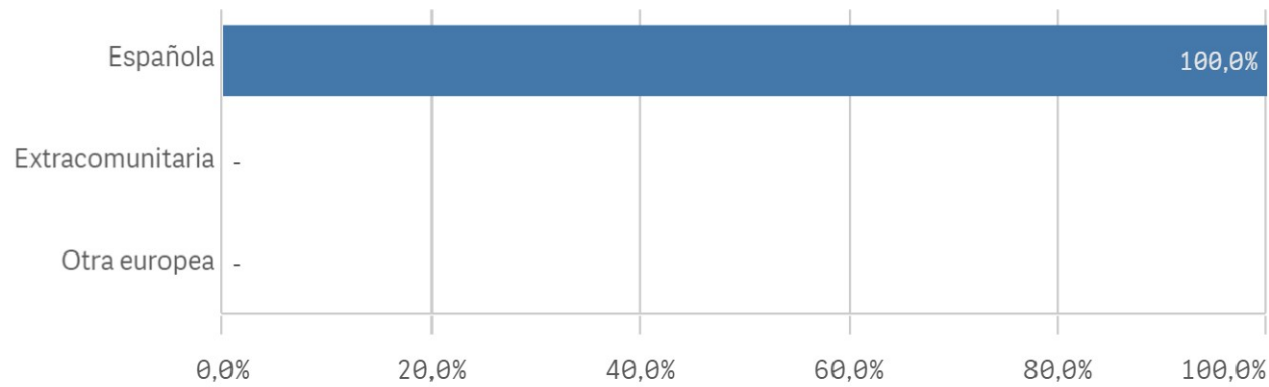

Asumir responsabilidades

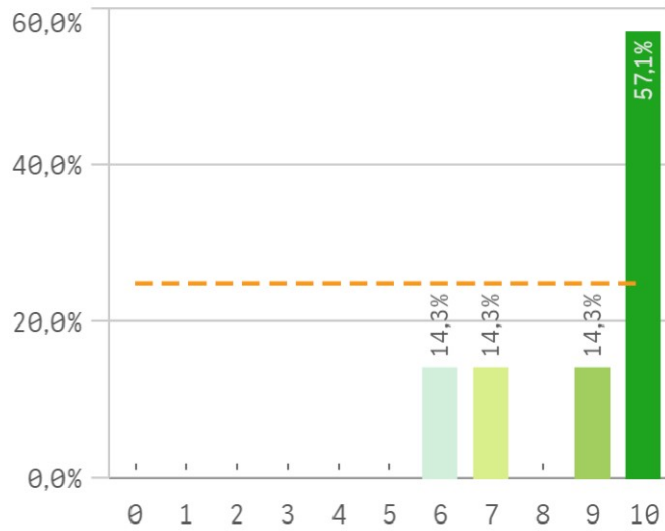

Trabajar en equipo

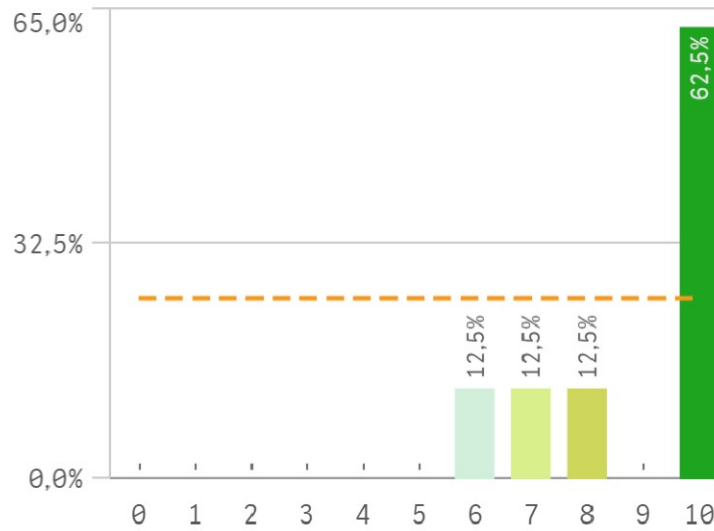

Capacidad técnica para resolución ...

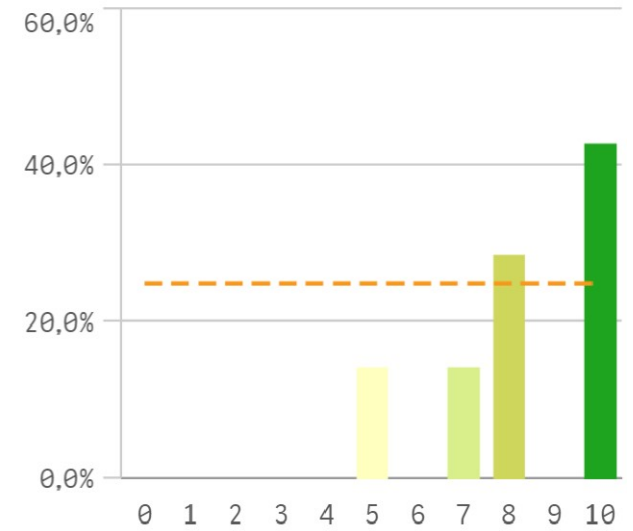

Expresión y comunicación

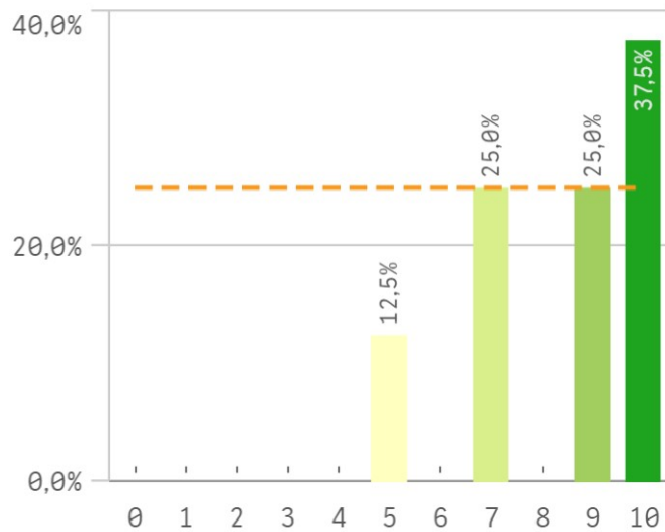

Comunicación bilingüe

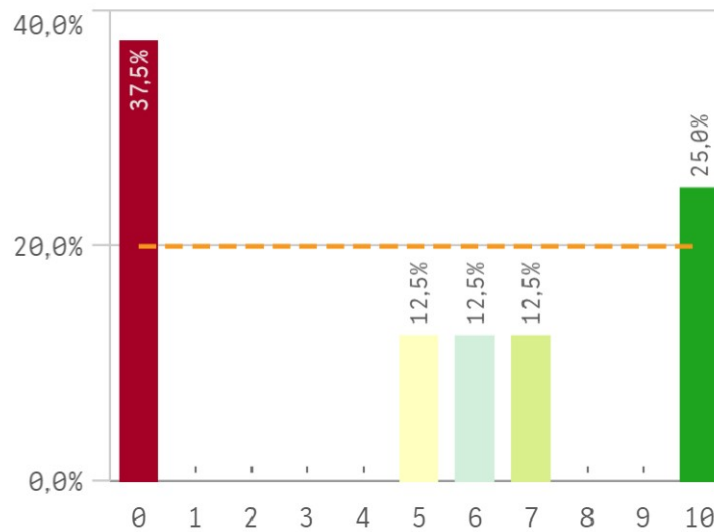

Adaptar nueva situación

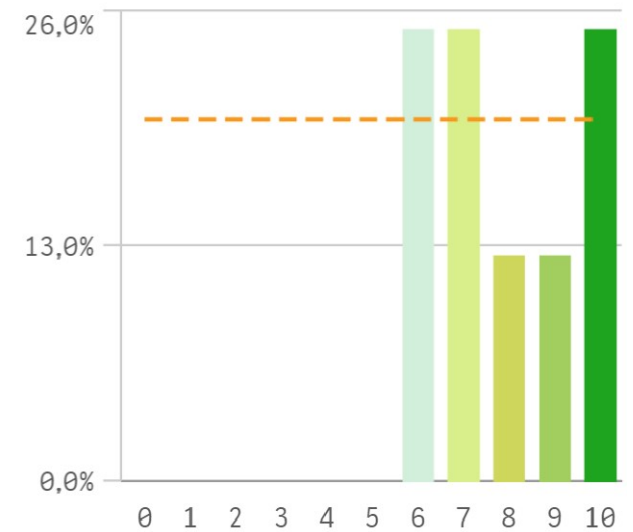

Manejar dificultades

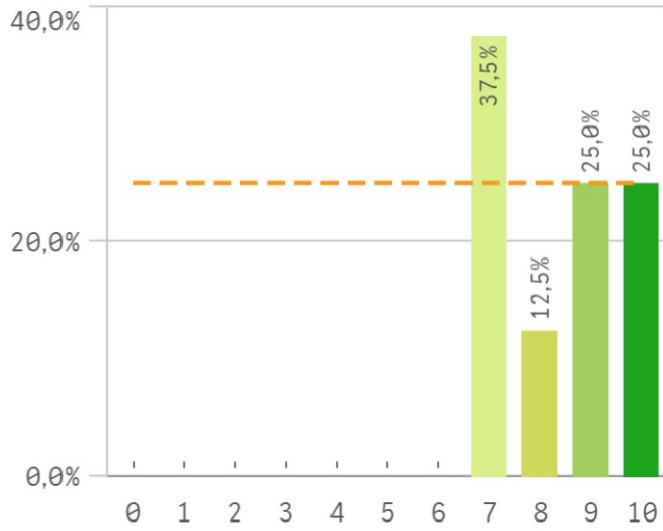

Competencias desarrolladas por la tit...

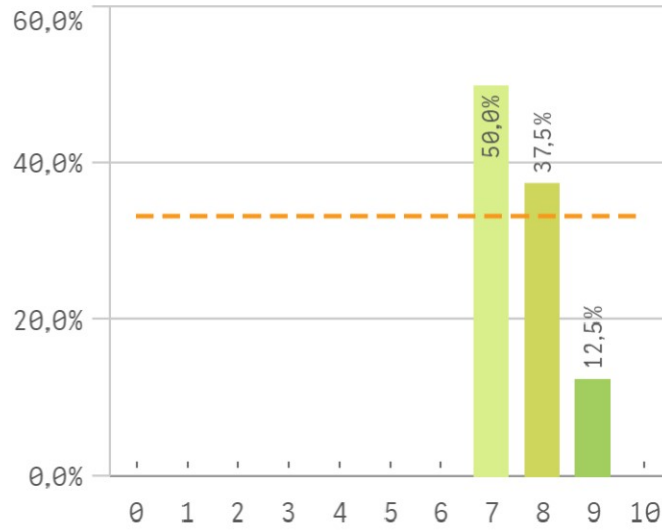

Analizar

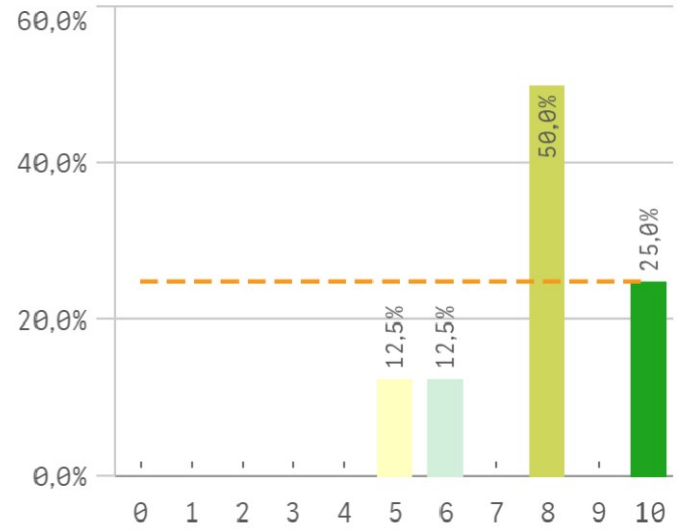

Organizar

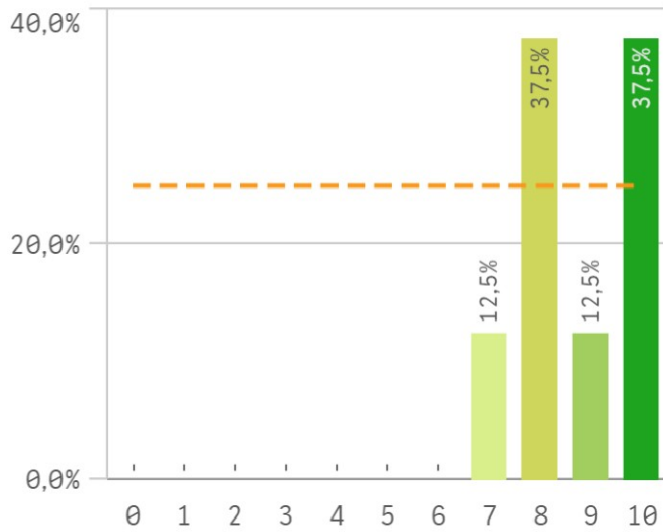

Aprendizaje

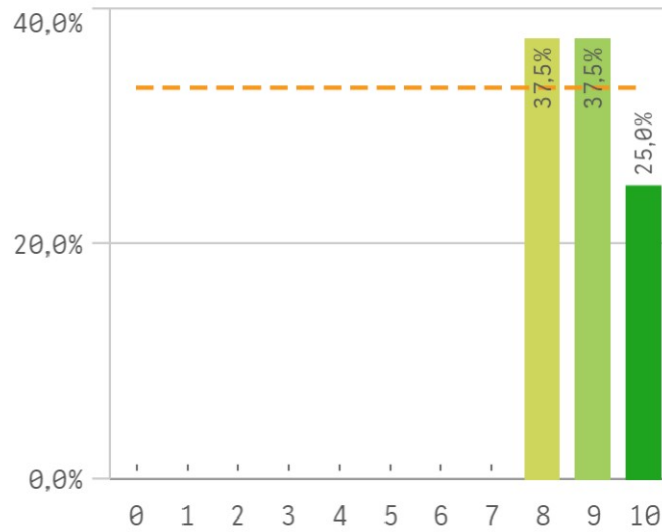

Liderazgo

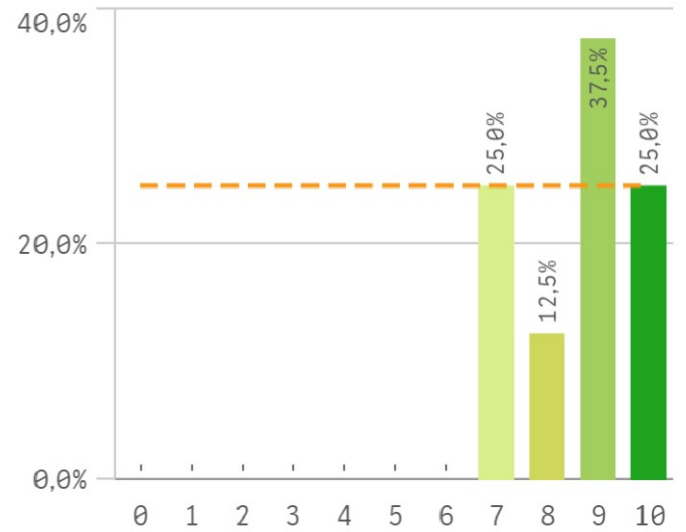

Criticas

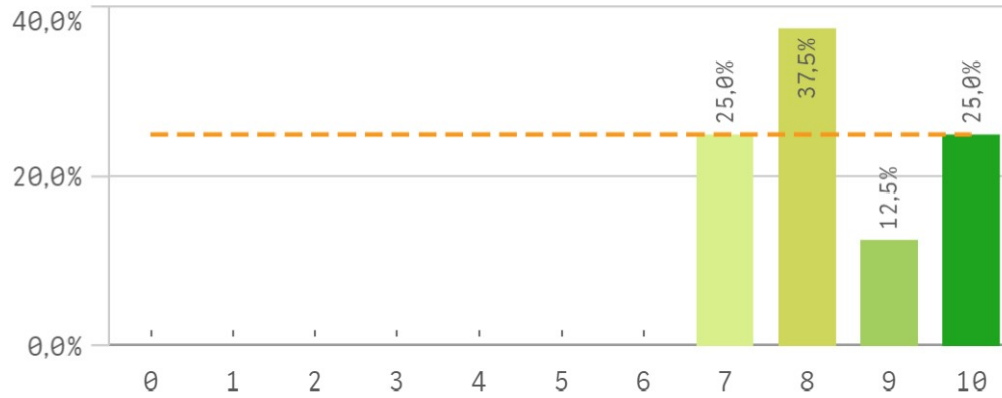

Puntualidad

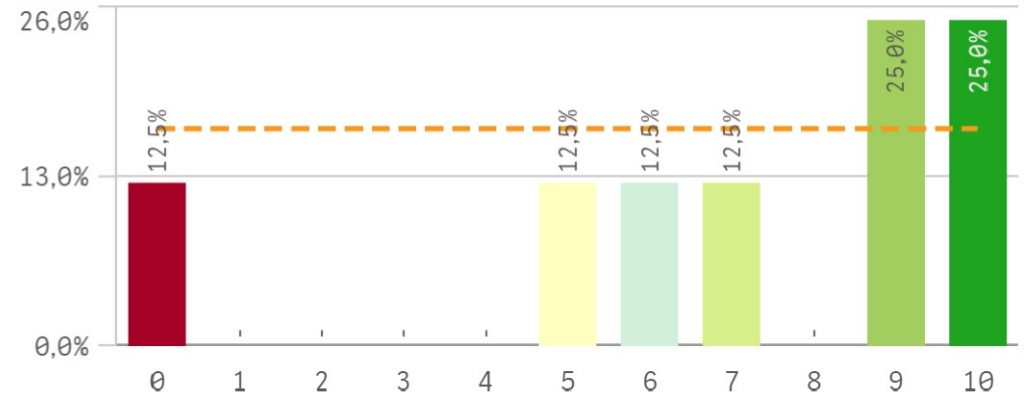

Compentencias adquiridas	Me...	De... típ...	Me...	M
Aprendizaje	8,9	0,8	9,0	
Trabajar en equipo	8,9	1,6	10,0	
Asumir responsabilidades	8,9	1,7	10,0	
Organizar	8,8	1,2	8,5	
Liderazgo	8,6	1,2	9,0	
Críticas	8,4	1,2	8,0	
Expresión y comunicación	8,4	1,8	9,0	
Manejar dificultades	8,4	1,3	8,5	
Capacidad técnica resolución de problemas	8,3	1,9	8,0	
Adapatación a nuevas situaciones	7,9	1,6	7,5	

Fortalezas y debilidades

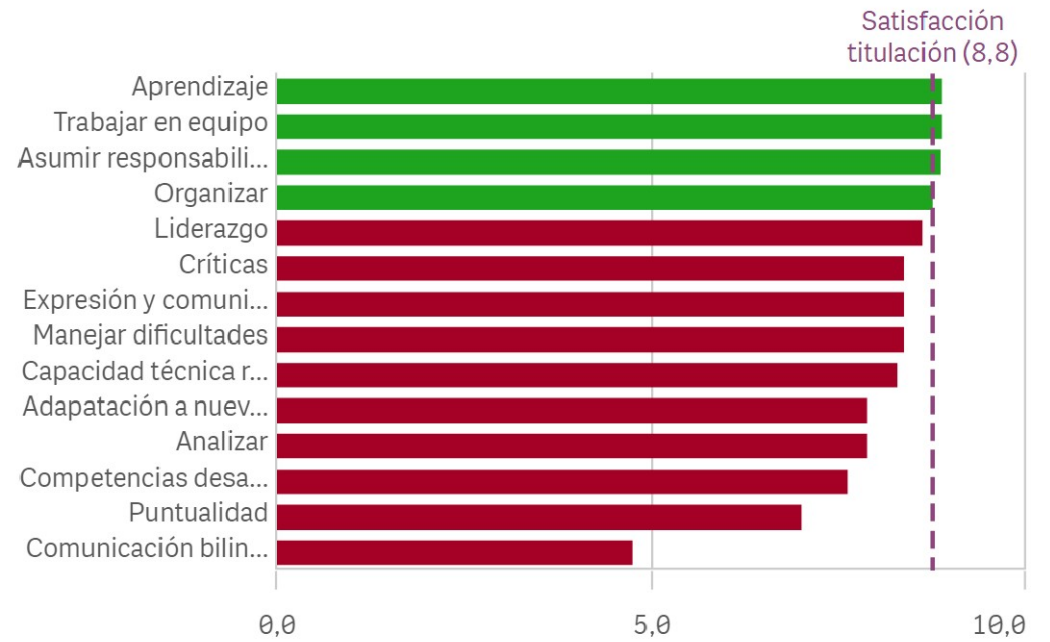

Objetivos claros

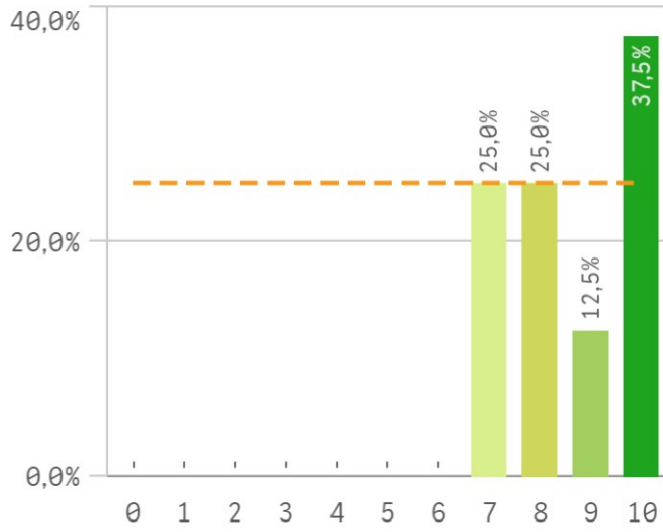

Plan de estudios adecuado

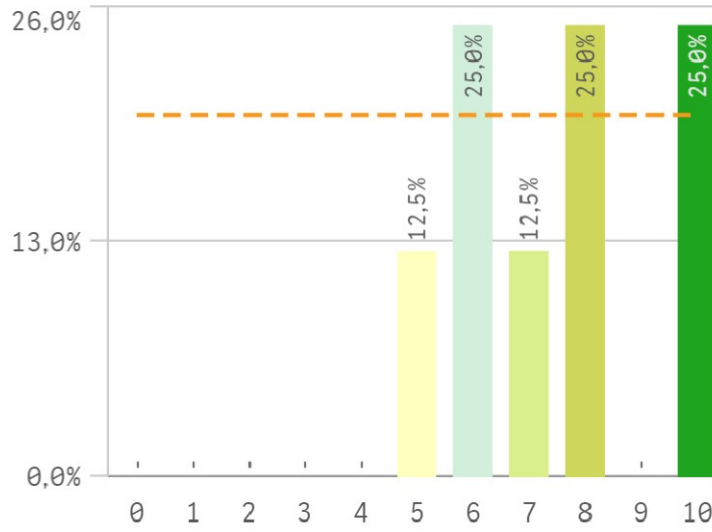

Integración de teoría/práctica

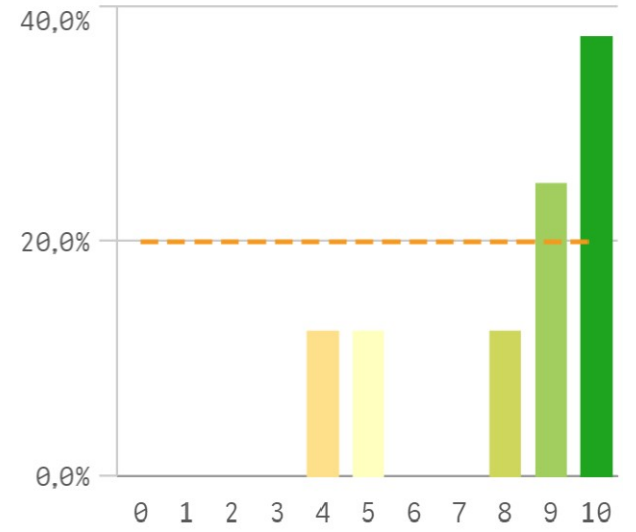

Relación calidad/precio

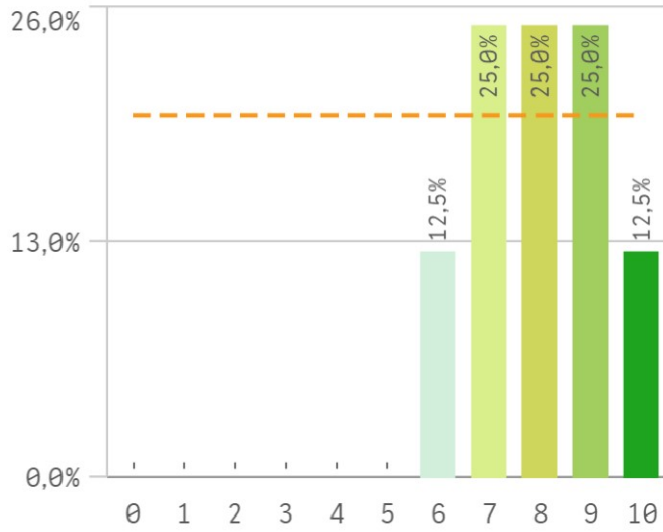

Nivel de dificultad adecuado

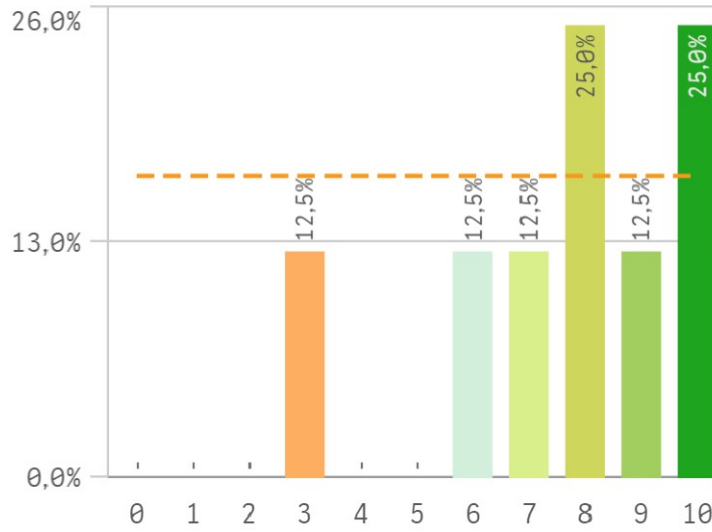

Número de alumnos por aula

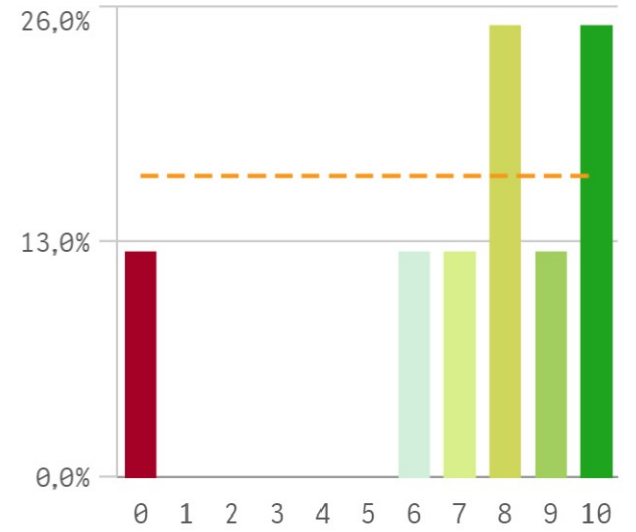

Orientación Internacional

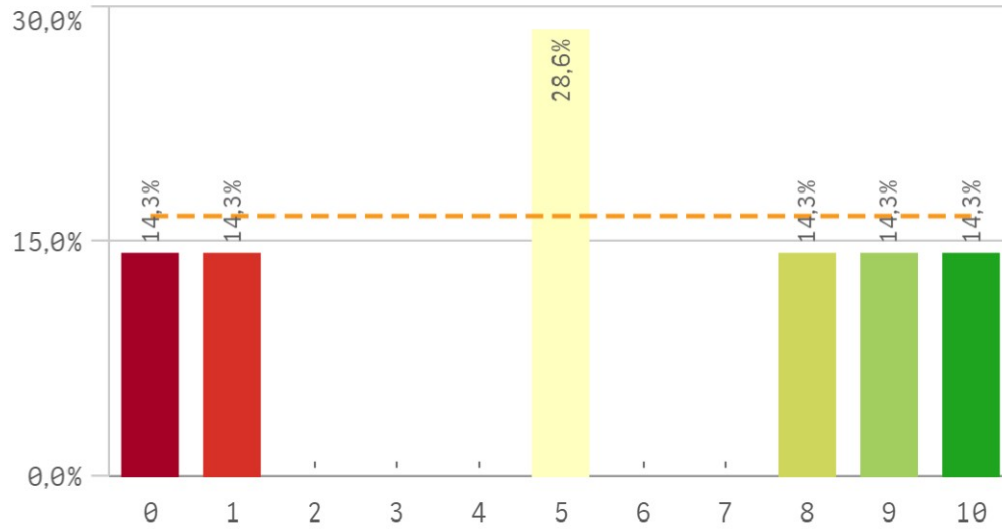

Calificaciones en tiempo adecuado

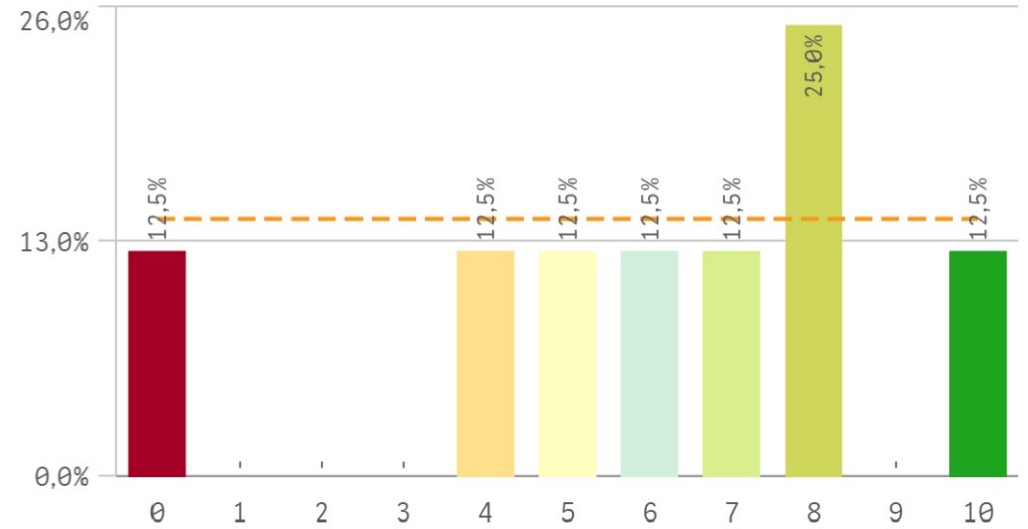

Titulación	Me...	De... típ...	Me...	M...
Calificaciones en tiempo adecuado	6,0	3,1	6,5	8,0
Integración teoría/práctica	8,1	2,4	9,0	10,0
Nivel de dificultad adecuado	7,6	2,3	8,0	-
Número de alumnos por aula	7,3	3,2	8,0	-
Objetivos claros	8,6	1,3	8,5	10,0
Orientación Internacional	5,4	3,9	5,0	5,0
Plan de estudios adecuado	7,5	1,9	7,5	-
Relación calidad/precio	8,0	1,3	8,0	-

Fortalezas y debilidades

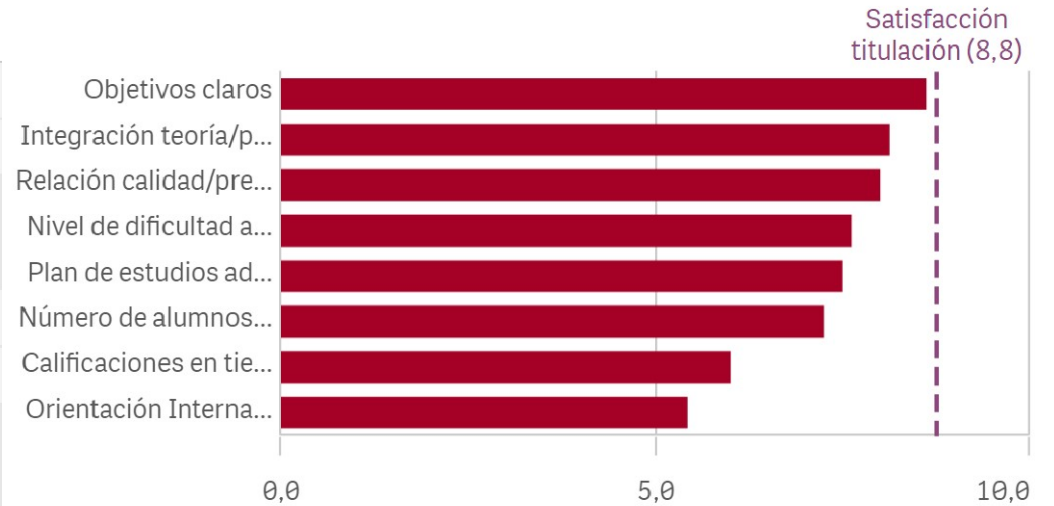

Objetivos

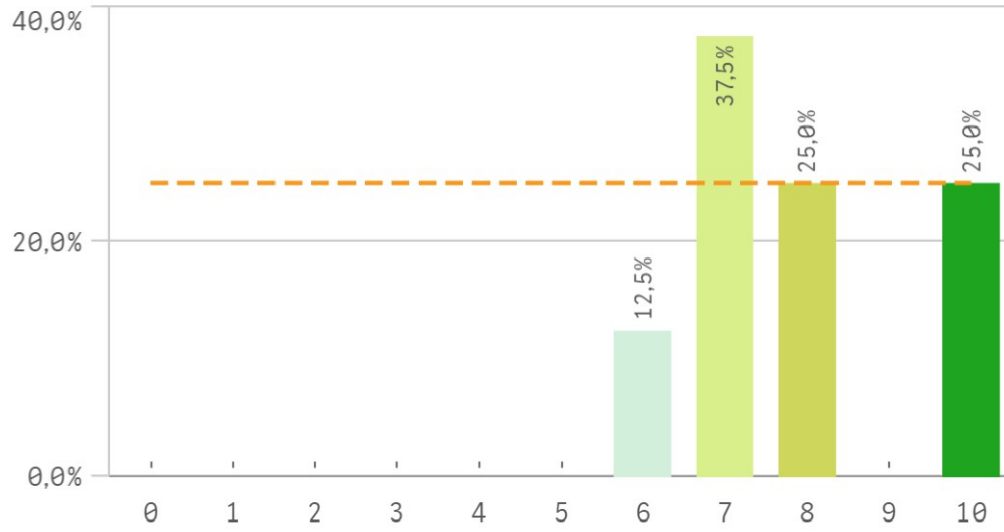

Innovacion

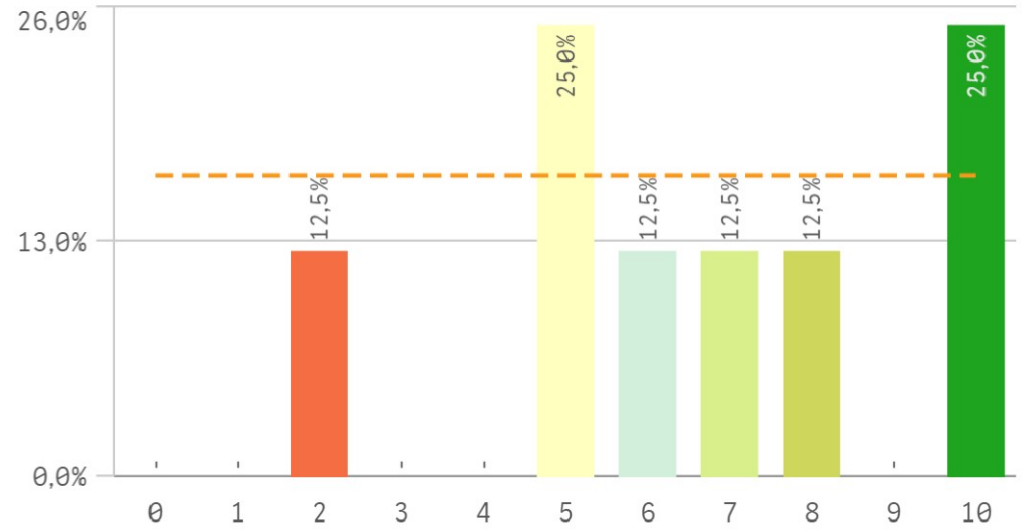

Organizacion

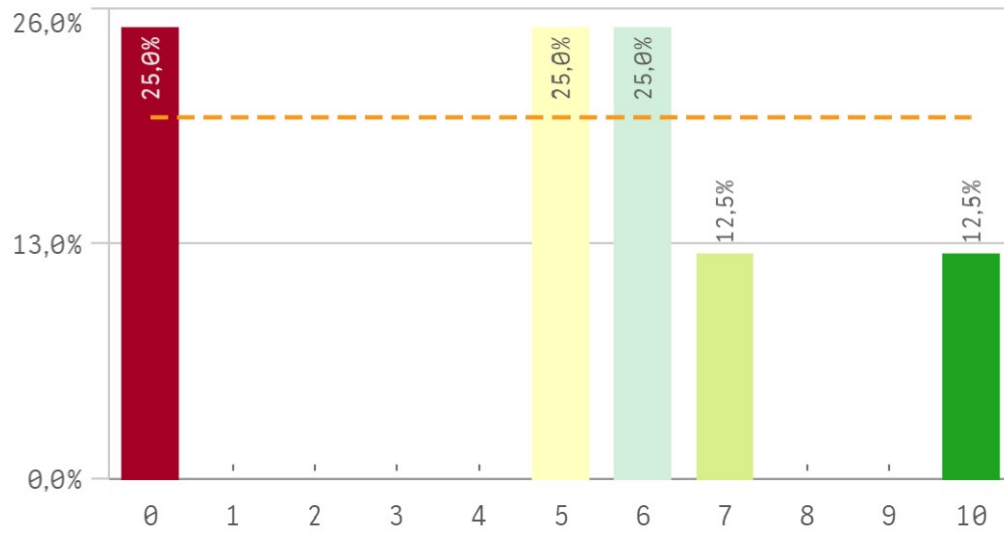

Practicas

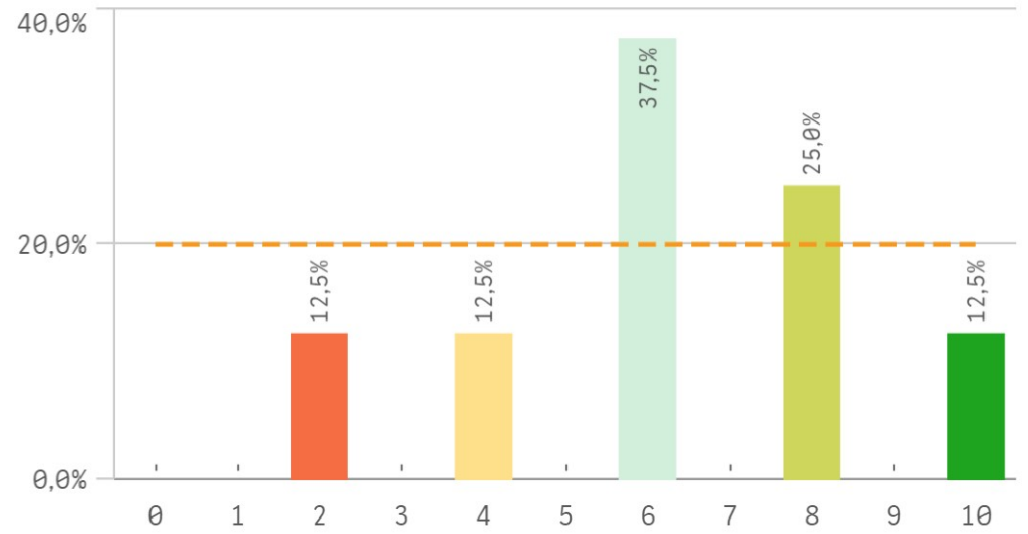

Trabajo no presencial

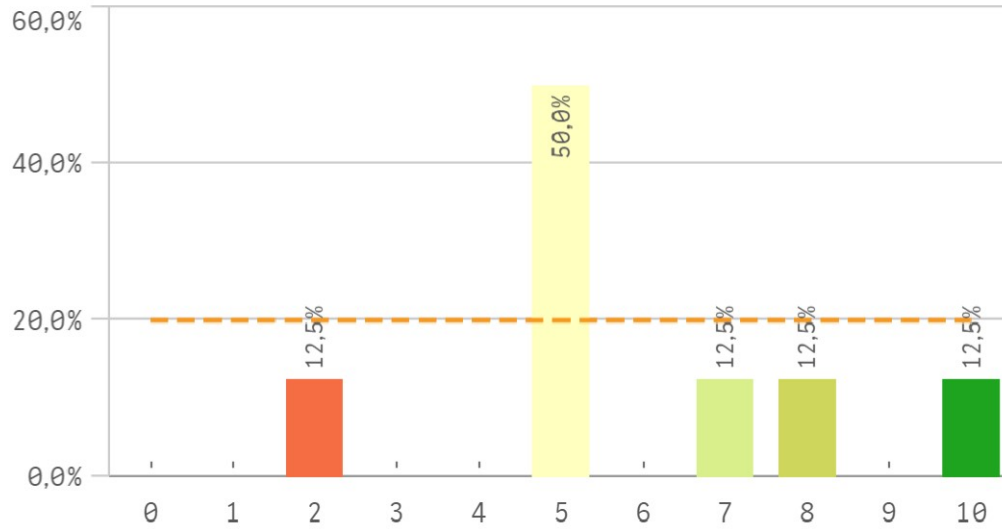

Materiales ofrecidos

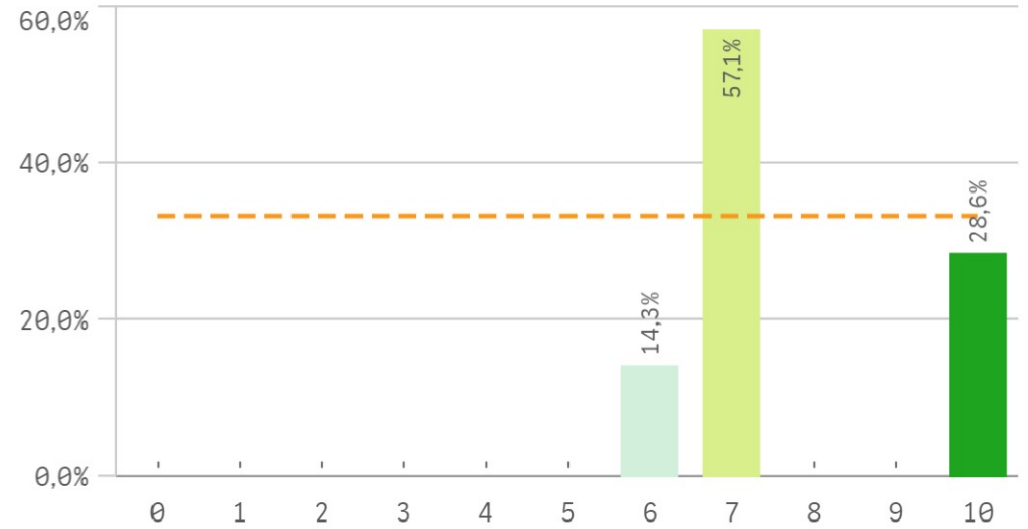

Asignaturas	Me...	Desv. típica	Med...	M...
Innovación	6,6	2,7	6,5	-
Materiales ofrecidos	7,7	1,6	7,0	7,0
Objetivos	7,9	1,5	7,5	7,0
Organización	4,9	3,4	5,5	-
Prácticas	6,3	2,5	6,0	6,0
Trabajo no presencial	5,9	2,4	5,0	5,0

Fortalezas y debilidades

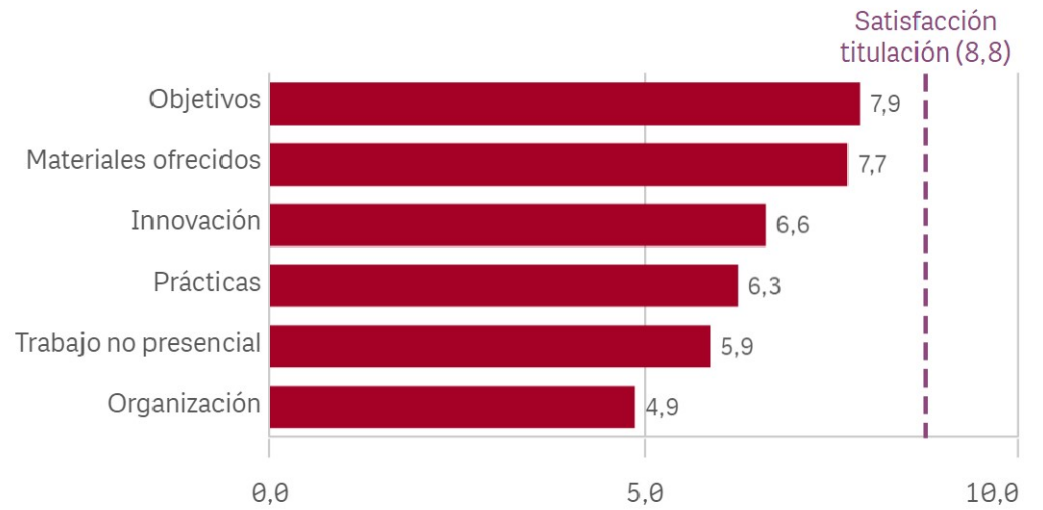

Competencias relacionadas

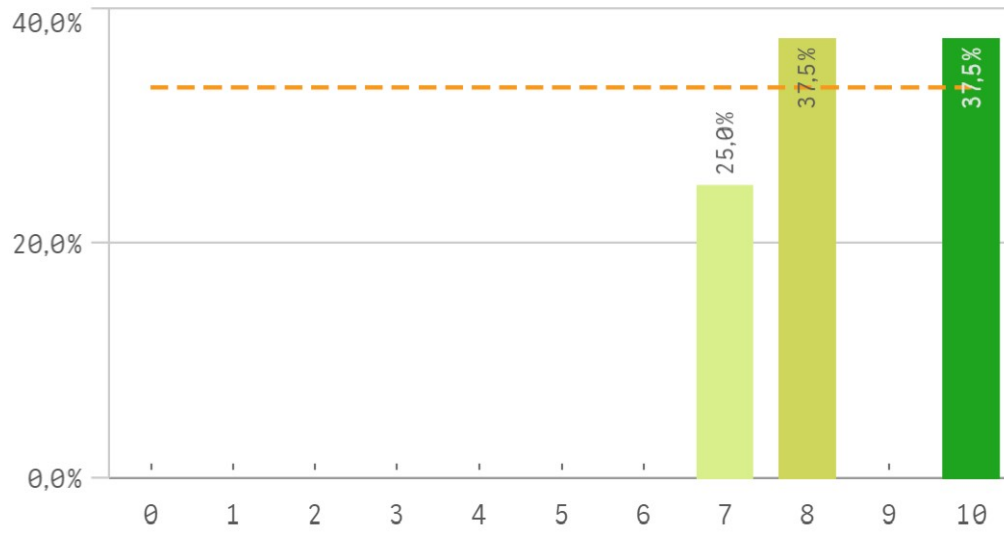

Acceso al mundo laboral

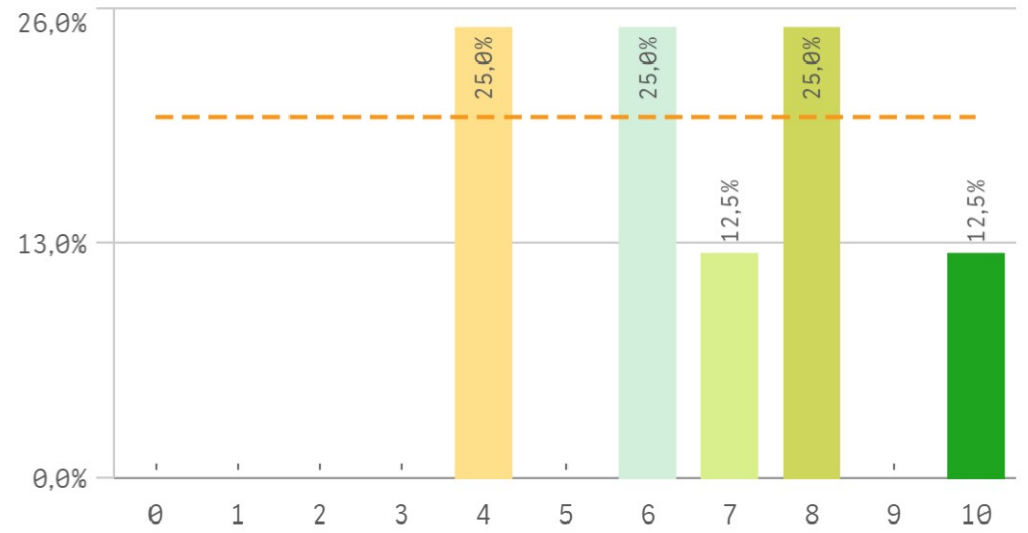

Acceso al mundo de la investigación

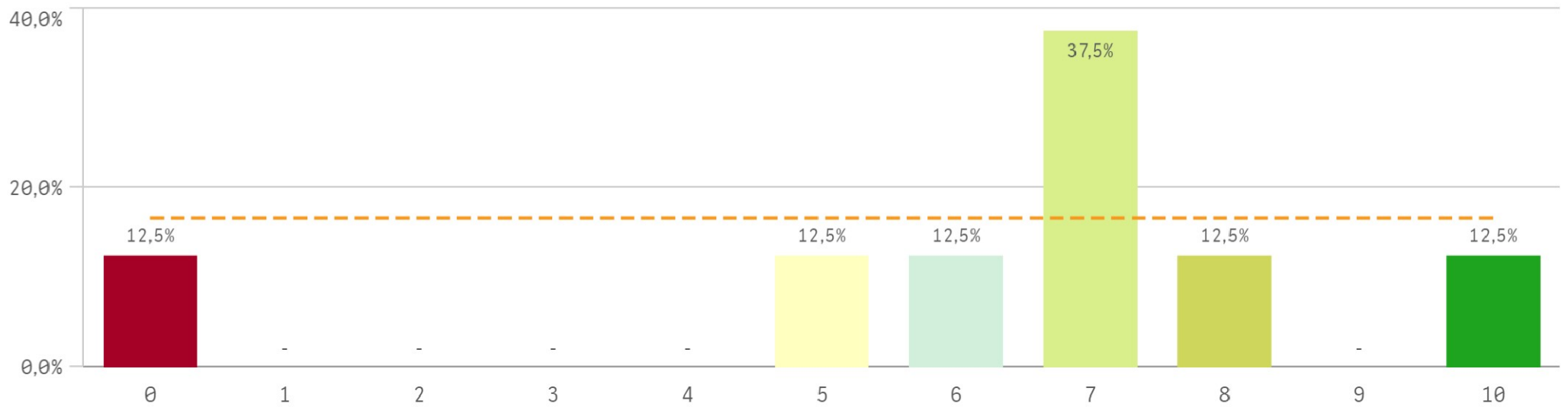

Estancia en el extranjero

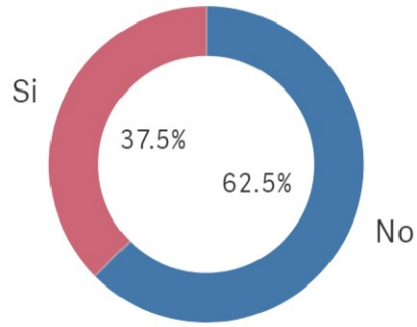

Si
3

No
5

Formación y estancia en el extranjero	Me...	De... típ...	Me...	N
Acceso al mundo de la investigación	6,3	2,9	7,0	
Acceso al mundo laboral	6,6	2,1	6,5	-
Competencias relacionadas	8,5	1,3	8,0	-
Mejora laboral por estancia en el extranjero	5,7	0,6	6,0	

Mejora en la inserción laboral por estancia en el extranjero

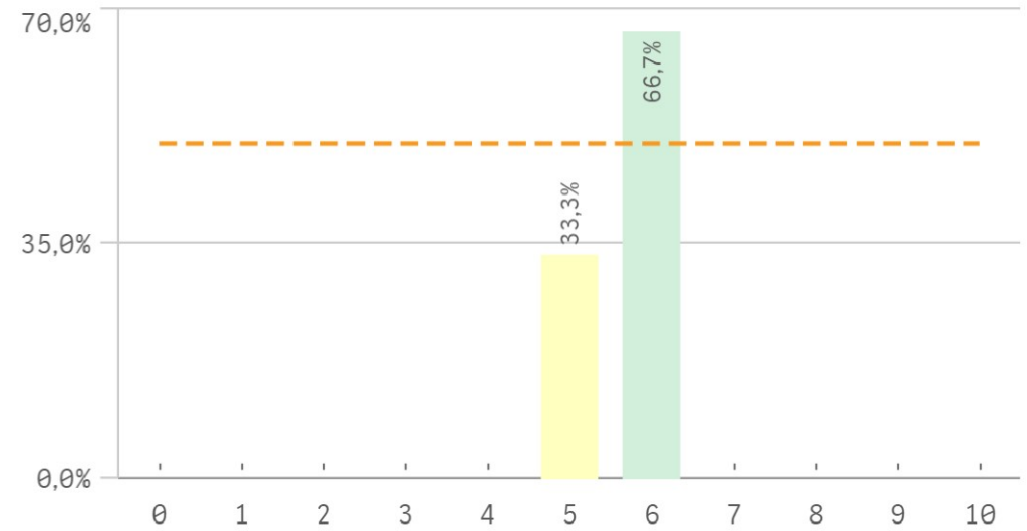

Fortalezas y debilidades

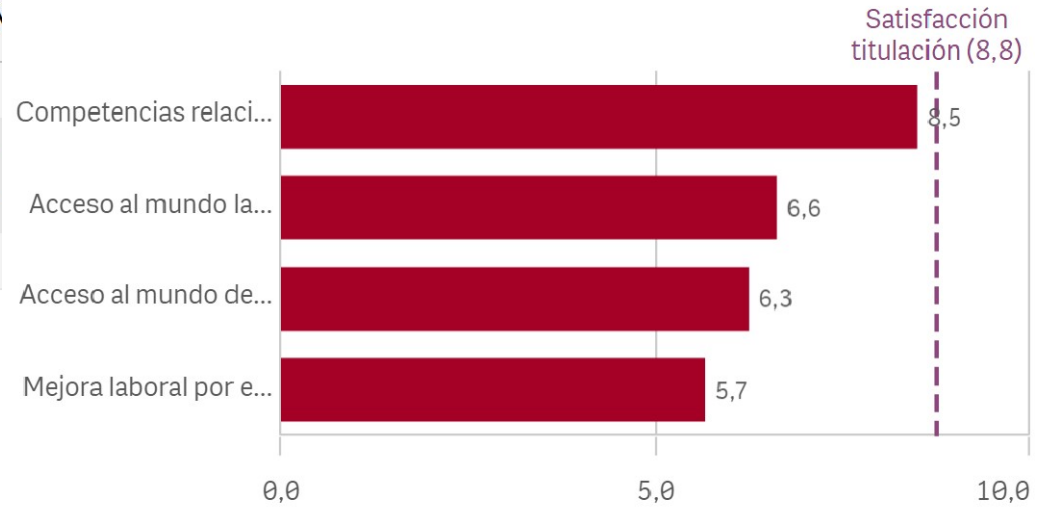

Recursos y medios

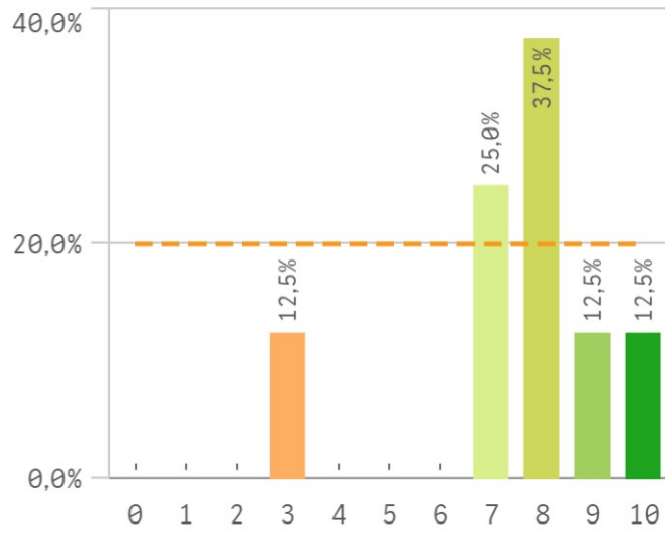

Actividades complementarias

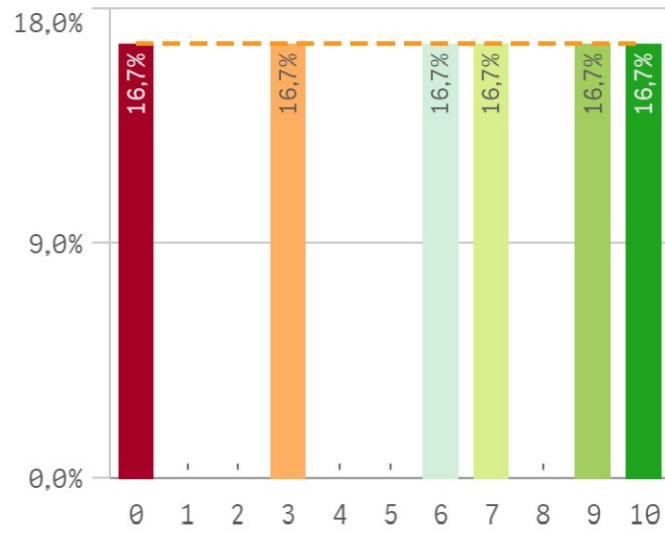

Atención al estudiante

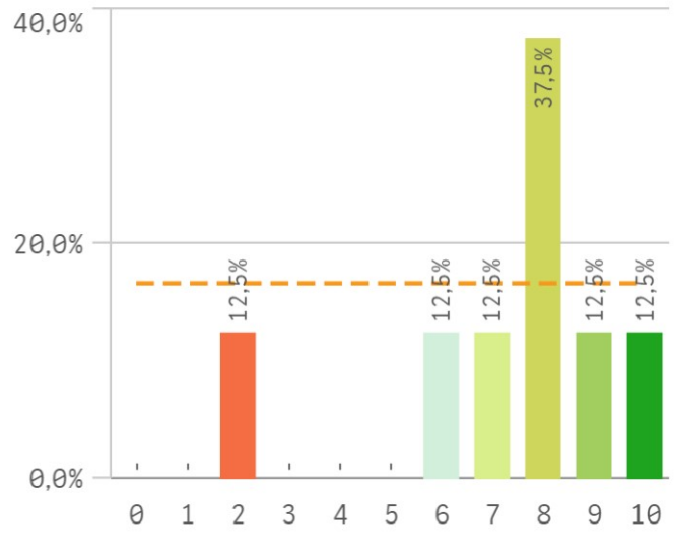

Prestigio UCM

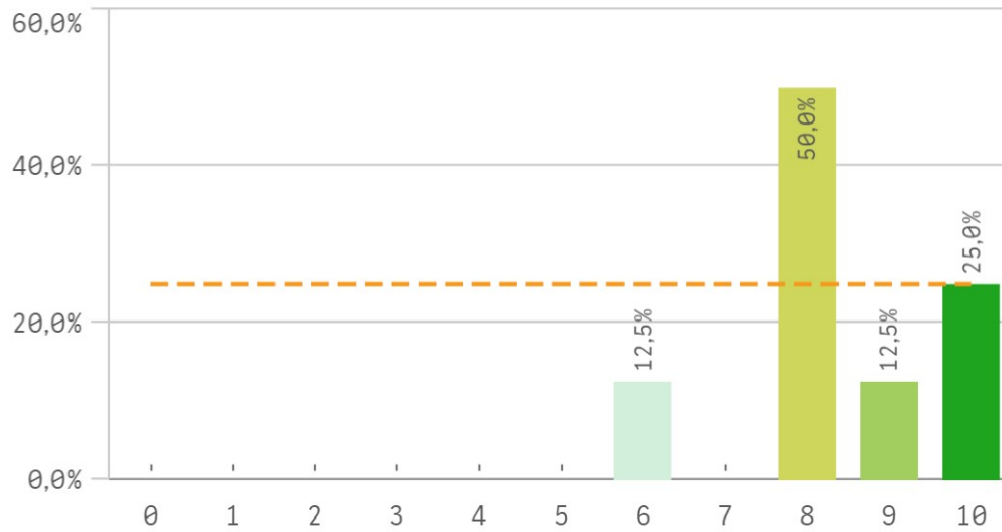

Fortalezas y debilidades

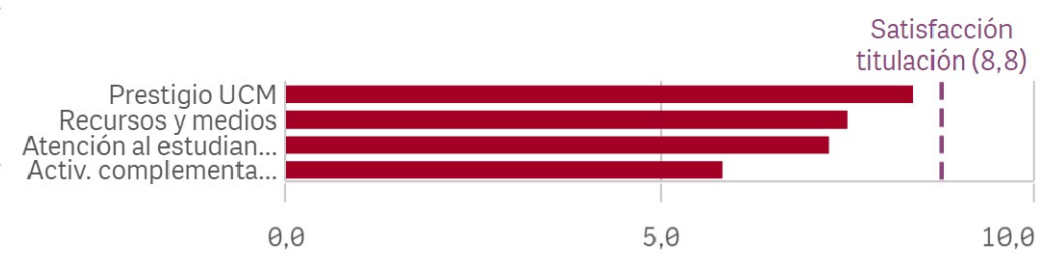

UCM	Q	Me...	Desv. típica	Med...	M...
Prestigio UCM		8,4	1,3	8,0	8,0
Recursos y medios		7,5	2,1	8,0	8,0

Satisfacción de la titulación

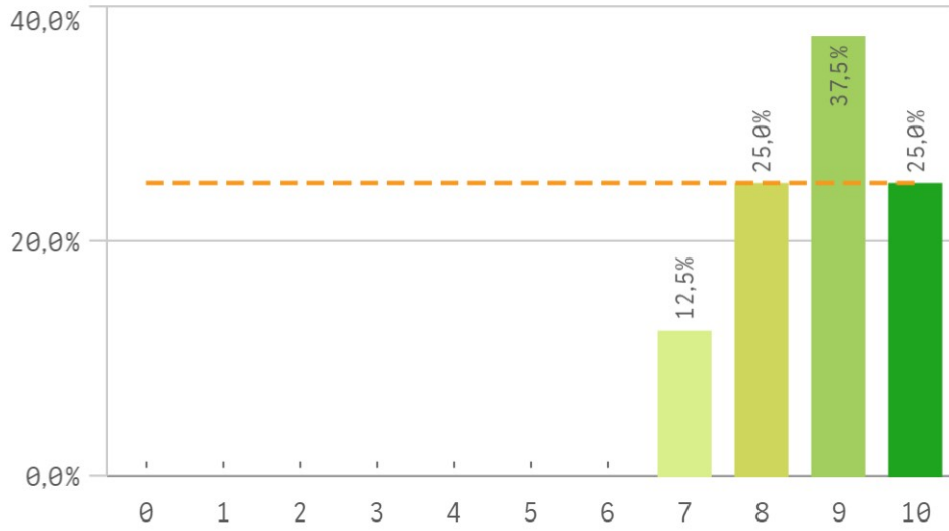

media

8,8

desviación
Típica

1,0

Mediana

9,0

Moda

9,0

Expectativas titulación

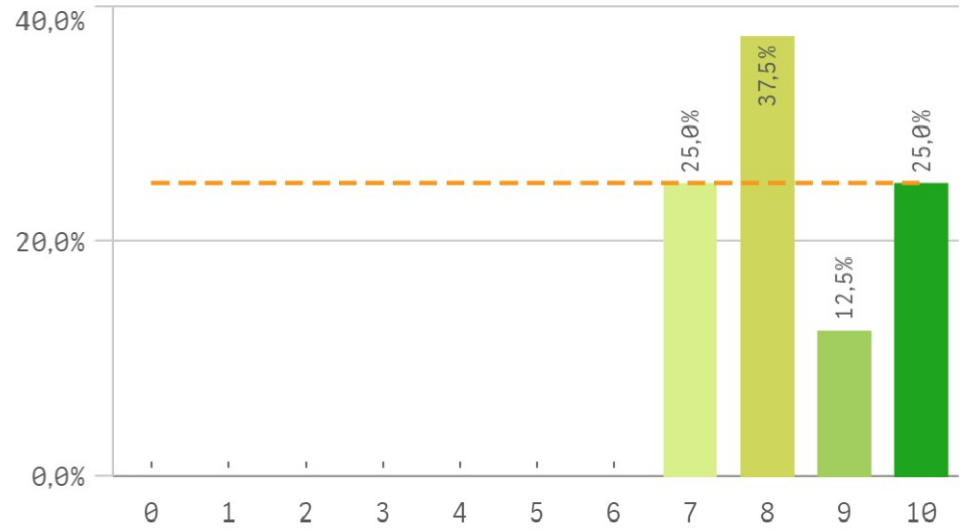

Satisfacción UCM

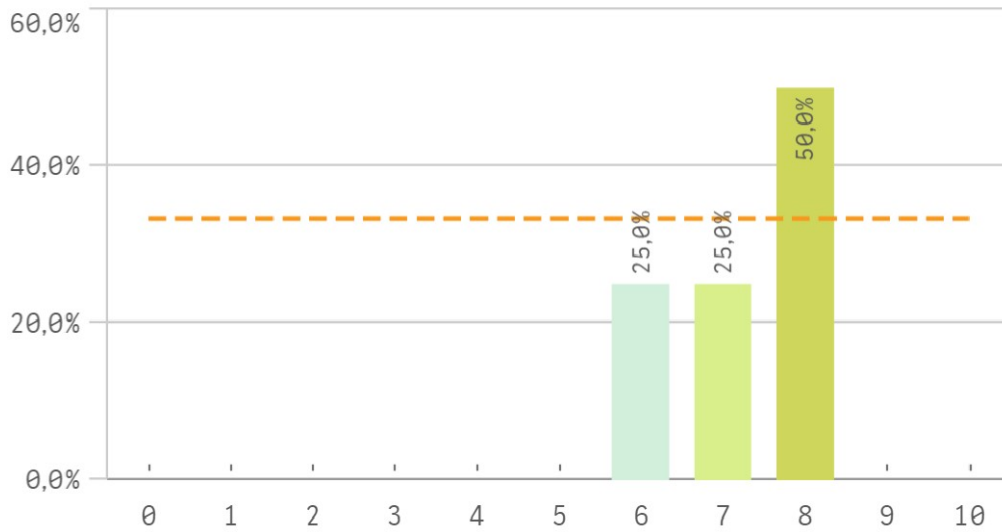

Satisfacción de la formación

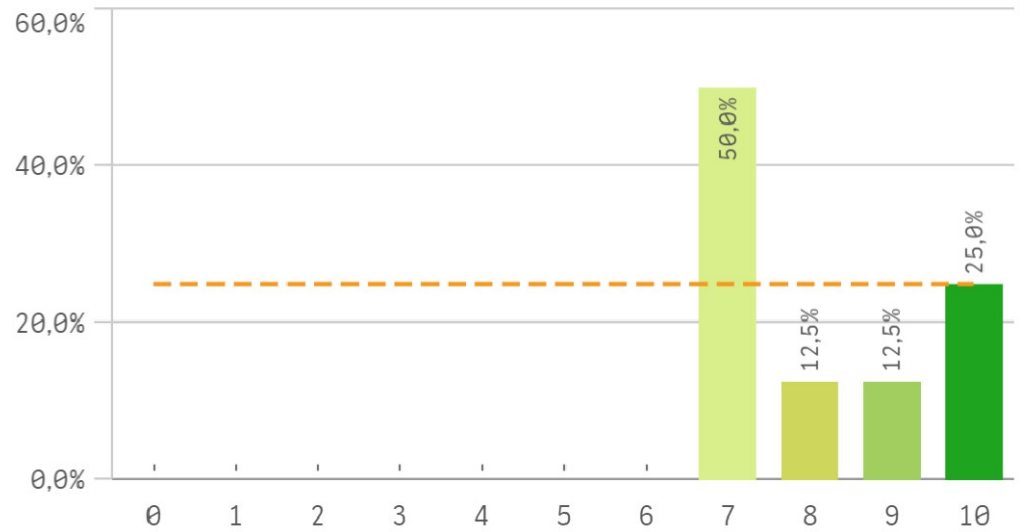

Satisfacción de las instalaciones de docencia

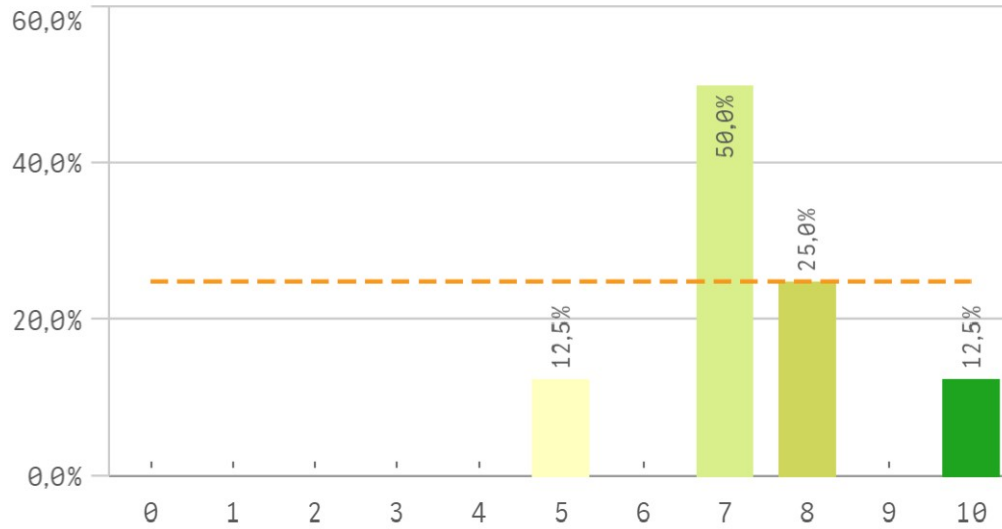

Orgullo estudiante UCM

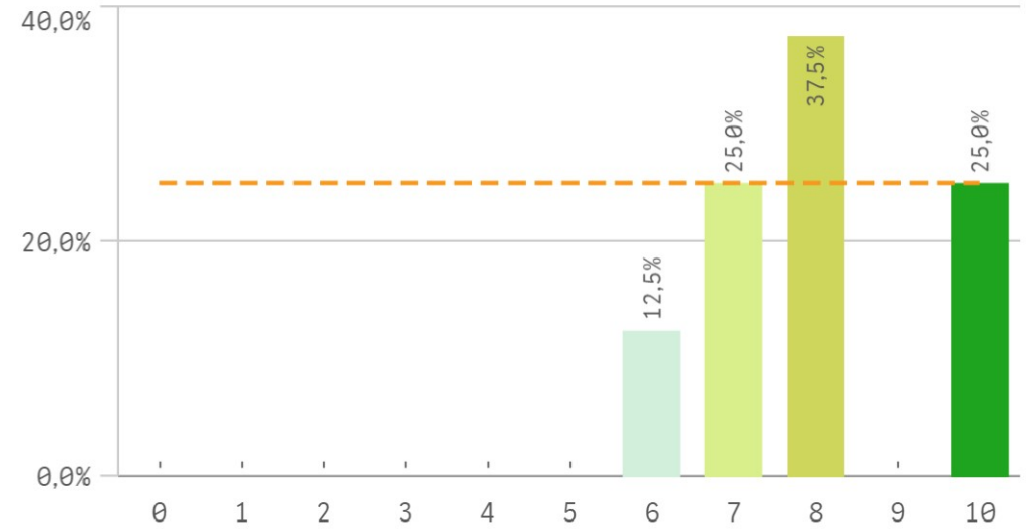

Satisfacción	Q	Me...	De... típ...	Me...	M...
Expectativas titulación		8,4	1,2	8,0	8,0
Satisfacción formación		8,1	1,4	7,5	7,0
Orgullo estudiante UCM		8,0	1,4	8,0	8,0
Satis. instalaciones de docencia		7,4	1,4	7,0	7,0
Satisfacción UCM		7,3	0,9	7,5	8,0

Fortalezas y debilidades

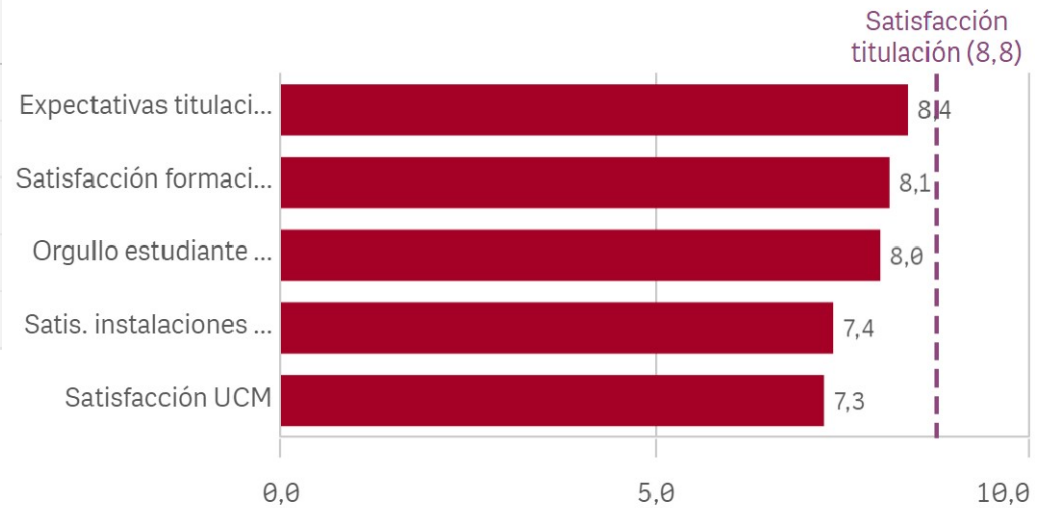

Repetir estudios superiores (fidelidad)

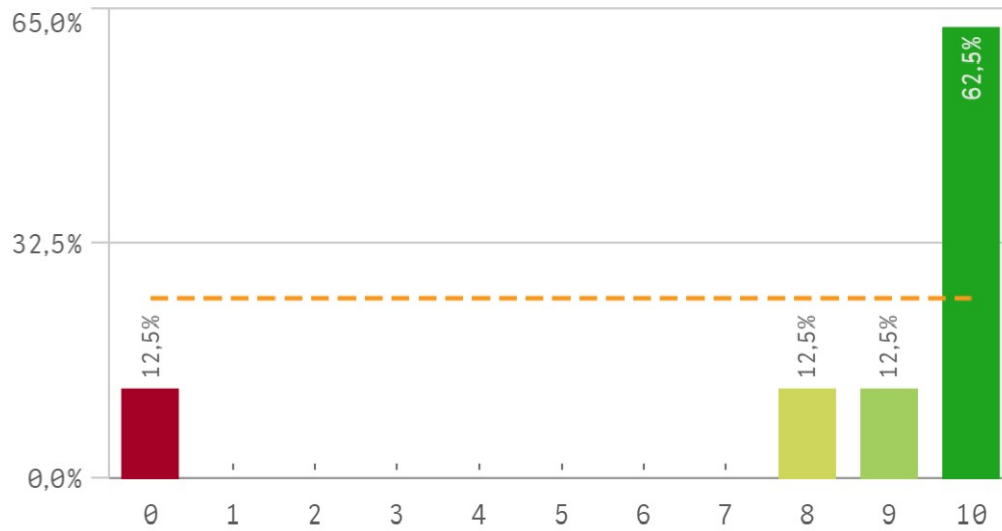

Repetir titulación (fidelidad)

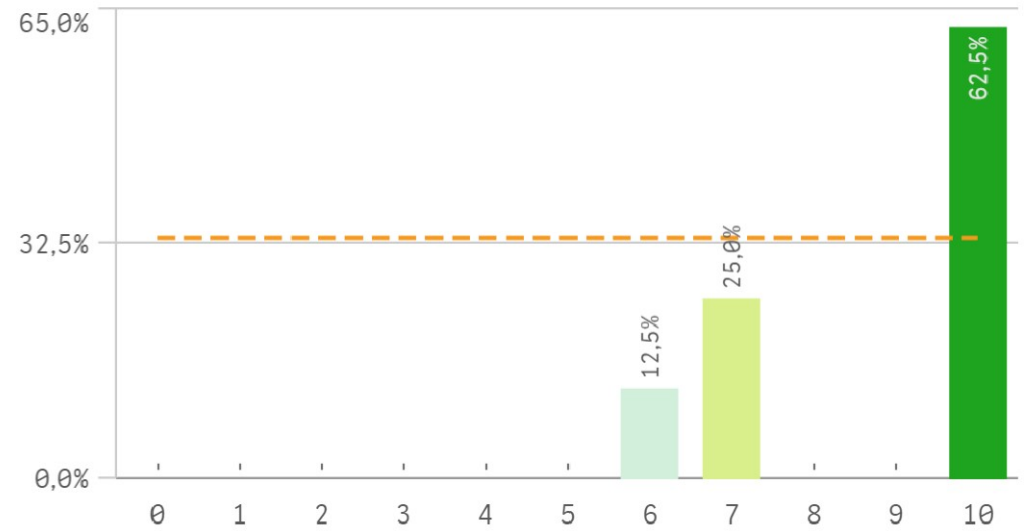

Repetir en la UCM (fidelidad)

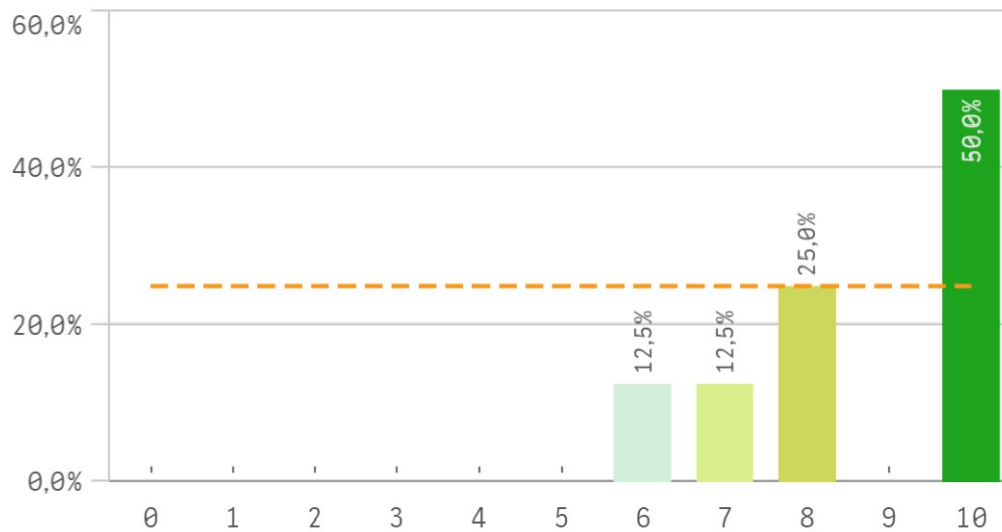

	Q	Media	Desv. típica	Med...	Moda
Compromiso					
Repetir titulación		8,8	1,8	10,0	10,0
Recomendar titulación		8,6	1,5	9,0	10,0
Repetir en la UCM		8,6	1,6	9,0	10,0
Repetir estudios superiores		8,4	3,5	10,0	10,0
Recomendar la UCM		7,9	1,1	8,0	8,0
Seguir en la UCM		7,0	3,5	8,5	-
Seguir en la misma titulación		6,9	4,2	8,5	10,0

Recomendar titulación (prescripción)

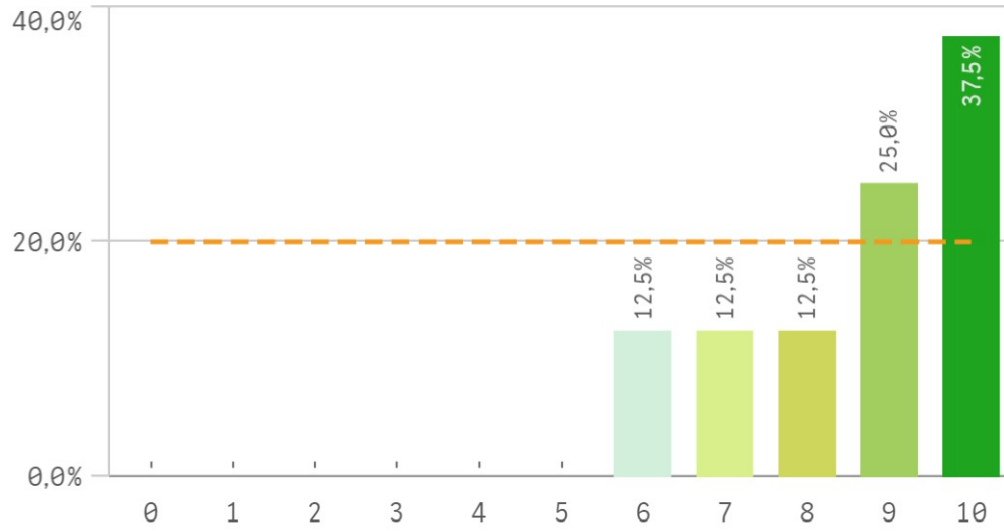

Recomendar la UCM (prescripción)

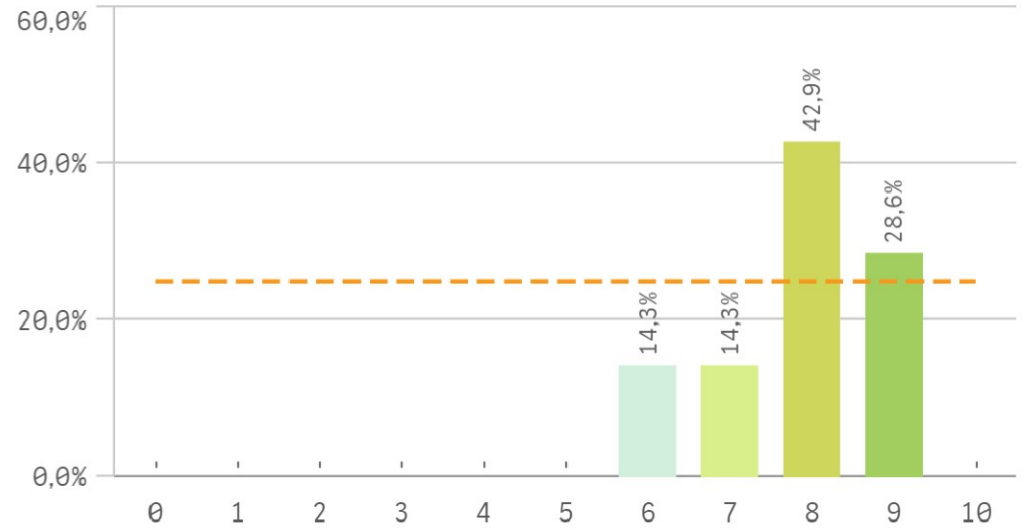

Seguir en la misma titulación (vinculación)

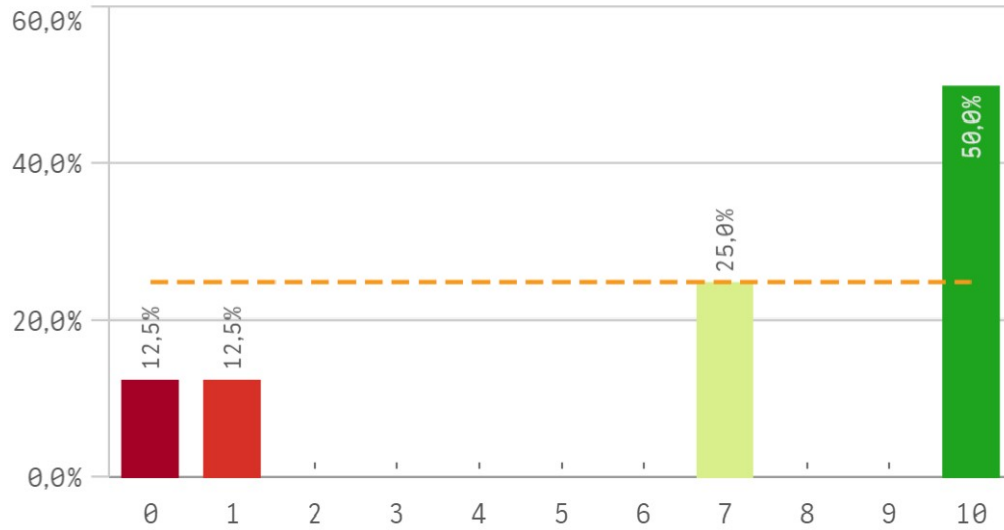

Seguir en la UCM (vinculación)

