

**Reunión informativa**  
**4<sup>er</sup> Curso. Grado en CYTA**

**Curso 2020-21**  
**25 Septiembre 2020**

# Semana 0: 21-25 septiembre

LUNES 21 septiembre	MARTES 22 septiembre	MIÉRCOLES 23 septiembre	JUEVES 24 septiembre	VIERNES 25 septiembre	
<p>Sesión informativa 2º VETERINARIA</p> <p>Videoconferencia Campus Virtual - 10h</p>	<p>Sesión informativa 3º VETERINARIA</p> <p>Videoconferencia Campus Virtual - 10h</p>	<p>Sesión informativa y bienvenida 1º VETERINARIA + 1º CYTA</p> <p>Presencial Salón de Actos - 9:30h (Grupo 1)</p>	<p>Sesión informativa y bienvenida 1º VETERINARIA + 1º CYTA</p> <p>Presencial Salón de Actos - 9:30h (Grupo 3)</p>	<p>Sesión informativa 4º VETERINARIA</p> <p>Videoconferencia Campus Virtual - 10h</p>	<p>Jornada de Competencias Profesionales CYTA</p> <p>Videoconferencia Campus Virtual - 10h</p>
<p>Sesión informativa 2º CYTA</p> <p>Videoconferencia Campus Virtual - 12h</p>	<p>Sesión informativa 3º CYTA</p> <p>Videoconferencia Campus Virtual - 12h</p>	<p>Sesión informativa y bienvenida 1º VETERINARIA + 1º CYTA</p> <p>Presencial Salón de Actos - 12h (Grupo 2)</p>	<p>Sesión informativa y bienvenida 1º VETERINARIA + 1º CYTA</p> <p>Presencial Salón de Actos - 12h (Grupo 4)</p>	<p>Sesión informativa 4º CYTA</p> <p>Videoconferencia Campus Virtual - 12h</p>	<p>Jornada de Competencias Profesionales VETERINARIA</p> <p>Videoconferencia Campus Virtual - 12h</p>
	<p>Sesión informativa 5º VETERINARIA</p> <p>Videoconferencia Campus Virtual - 16:30h</p>				

**Estudiantes**  
**Profesores**



# ¿Cómo se hará la docencia presencial?

## Grupos de teoría y aulas asignadas

GRADO EN CIENCIA Y TECNOLOGÍA DE LOS ALIMENTOS				
CURSO	1º	2º	3º	4º
Nº de Grupos de teoría	2	2	3	3
Denominación Grupos de Rotación de Teoría	A1/A2	A1/A2	A1/A2/A3	A1/A2/A3
Aula	B3	B4	A4	<b>A5+A6+A7</b>



# ¿Cómo se hará la docencia presencial?

## Rotación de los grupos de teoría

4º CYTA

Grupo presencial

*(en remoto)*

Semana	Aula
1	A1 <i>(A2+A3)</i>
2	A2 <i>(A1+A3)</i>
3	A3 <i>(A1+A2)</i>
4 y siguientes	A1 <i>(A2+A3)</i>

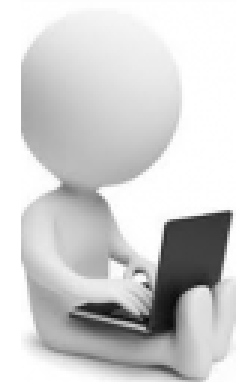

- **Publicación** de la composición de los grupos: **24 - 25** septiembre
- Progresiva **actualización** hasta el cierre del periodo de matrícula

# ¿En qué semana me toca ir al aula?

## Semanas / Grupos **presenciales** de teoría\*

\*Grupos B solo para Veterinaria

1er SEMESTRE	1º	2º	3º	4º	5º (SOLO VET)
SEMANA 1 28/09-2/10	A1 B1	A1 B1	A1 B1	A1 B1	A1 B1
SEMANA 2 05-09/10	A2 B2	A2 B2	A2 B2	A2 B2	A2 B2
SEMANA 3 12-16/10	A1 B1	A1 B1	A3 B3	A3 B3	A1 B1
SEMANA 4 19-23/10	A2 B2	A2 B2	A1 B1	A1 B1	A2 B2
SEMANA 5 26-30/10	A1 B1	A1 B1	A2 B2	A2 B2	A1 B1
SEMANA 6 02-06/11	A2 B2	A2 B2	A3 B3	A3 B3	A2 B2
SEMANA 7 09-13/11	A1 B1	A1 B1	A1 B1	A1 B1	A1 B1
SEMANA 8 16-20/11	A2 B2	A2 B2	A2 B2	A2 B2	A2 B2
SEMANA 9 23-27/11	A1 B1	A1 B1	A3 B3	A3 B3	A1 B1
SEMANA 10 30/11-04/12	A2 B2	A2 B2	A1 B1	A1 B1	A2 B2
SEMANA 11 07-11/12	A1 B1	A1 B1	A2 B2	A2 B2	A1 B1
SEMANA 12 14-18/12	A2 B2	A2 B2	A3 B3	A3 B3	A2 B2
SEMANA 13 21-25/12 <b>(inicio Navidad; solo lunes y martes)</b>	A1 B1	A1 B1	A1 B1	A1 B1	A1 B1
SEMANA 13 4-8/1 <b>(vuelta de Navidad; sólo viernes)</b>	A1 B1	A1 B1	A1 B1	A1 B1	A1 B1
SEMANA 14 11-15/1	A2 B2	A2 B2	A2 B2	A2 B2	A2 B2
SEMANA 15 18-22/1 <b>(SOLO CYTA)</b>	A1	A1	A3	A3	A1

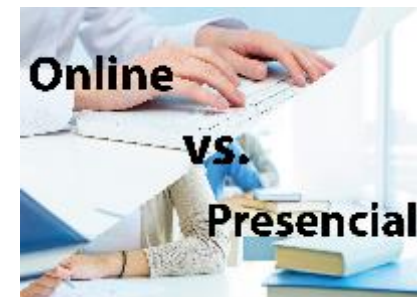

# ¿Cómo se desarrollarán las clases teóricas?

- En el **aula**:
  - Profesor
  - Grupo presencial correspondiente (A1)
    - Control de asistencia a voluntad del profesor
  - Collaborate proyectado **en la pantalla del aula**
  - Preguntas de estudiantes: en aula en voz alta

1er SEMESTRE	1º	2º	3º	4º
SEMANA 1 28/09-2/10	A1	A1	A1	A1

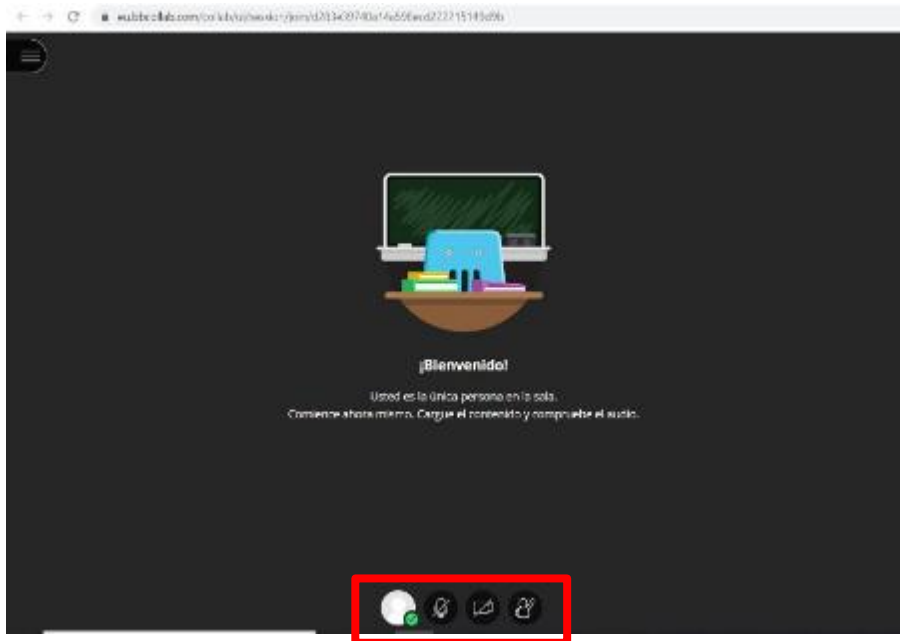

- En **remoto**:
  - Grupo A2 + A3
    - Casa...
    - Solo si se tiene otra actividad presencial podrán usarse los espacios habilitados en Facultad
  - Preguntas de estudiantes: levantar la mano y activar micrófono



# ¿Cómo se desarrollarán las clases teóricas?

- La **grabación** de las clases queda **a voluntad del profesor**
- **Material** en el **Campus Virtual** de cada asignatura
  - El que cada profesor considere conveniente



The screenshot shows the header of the Universidad Complutense de Madrid Campus Virtual website. It includes the university's logo and name, navigation links for 'Información y Ayuda', 'Contacta', and 'Cursos gratuitos', and a breadcrumb trail 'Portada / Portada CV'. The main content area displays the title 'Protocolo derechos de autor' and a subtitle 'Protocolo para la publicación de materiales docentes en el Campus Virtual de la Universidad Complutense de Madrid'.

<https://www.ucm.es/campusvirtual/protocolo-de-derechos-de-autor>

# ¿Qué ocurre si un profesor no puede venir al aula?

- Profesor imparte la **clase en directo** desde su casa/despacho  
– Clase proyectada en pantalla
- **Planning semanal** por curso en la web



Horario	LUNES	MARTES	MIÉRCOLES	JUEVES	VIERNES
9-10 h		Nuevos Alimentos y Productos Dietéticos	Proyectos	Nuevos Alimentos y Productos Dietéticos	
10-11 h		T. A. Origen Animal	Normalización y Legislación Sanitaria	T. A. Origen Animal	T. A. Origen Animal
11-12 h	T. A. Origen Animal	Proyectos	T. A. Origen Animal	Proyectos	Proyectos
12-13 h	Gestión de la Calidad en la Industria Alimentaria (EN REMOTO)	Normalización y Legislación Sanitaria	Gestión de la calidad en la Industria Alimentaria (EN REMOTO)	Normalización y Legislación Sanitaria	Gestión de la Calidad en la Industria Alimentaria (EN REMOTO)
13-14 h	Restauración Colectiva	Restauración Colectiva	Nuevos Alimentos y Productos Dietéticos	Restauración Colectiva	Nuevos Alimentos y Productos Dietéticos

1er SEMESTRE	1º	2º	3º	4º
SEMANA 1 28/09-2/10	A1	A1	A1	A1

**Videoconferencia en  
Collaborate desde el aula  
(todos en remoto)**

# ¿Qué medidas básicas de prevención debo guardar en el aula?

- Es necesario **respetar** el grupo de rotación y **no** es posible hacer **cambios** (“*burbuja*”)
- **Escanear** código QR
- Uso **obligatorio** de **maskarilla**
- **No** se puede **comer** en las aulas
- Recomendaciones:
  - Sentarse en el mismo sitio



Trazabilidad COVID-19  
Facultad de Veterinaria  
Aula A4

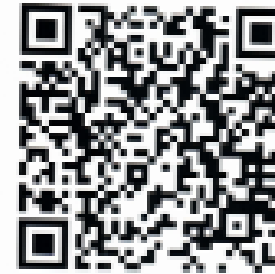

Información general de identificación de la institución educativa y del curso	
Nombre de la institución educativa	
Nombre del curso	
Nombre del profesor	
Nombre del estudiante	
Identificación del estudiante	
Fecha de inscripción	
Fecha de evaluación	
Nombre del evaluador	
Nombre del evaluado	
Fecha de evaluación	
Nombre del evaluador	
Nombre del evaluado	
Fecha de evaluación	



# ¿Cómo se hará la docencia práctica?

- Grupos de Prácticas
  - **Adaptados** para mantener la distancia interpersonal
- Medidas y medios para garantizar la **seguridad** sanitaria
  - Las **prácticas de la tarde** comenzarán a la hora que se indique en la convocatoria de prácticas (permitir la coordinación de la teoría de tarde, turnos de limpieza...)
- Desarrollo presencial/online **optimizado**
  - **Prioridad** de las actividades **esencialmente presenciales**
  - **Tiempo ajustado** a la realización de actividades
- Cada estudiante se responsabilizará de la **limpieza** de **su puesto** de prácticas



# ¿Qué medidas básicas de prevención debo tomar en las prácticas?

- Es necesario **respetar** el **grupo** de prácticas asignado y **no** es posible hacer **cambios** persona por persona (*“burbujas”*)

- **Escanear** código QR

- Uso **obligatorio** de **mascarilla**

– Pantalla facial o gafas protectoras

- **Recomendaciones:**

– Ocupar el mismo puesto

– En actividades compartidas, trabajar con la misma persona



# ¿Qué pasa con mis prácticas en caso de confinamiento?

- **Avisar a:**

- la coordinadora COVID ([covidvet@ucm.es](mailto:covidvet@ucm.es))

- al **coordinador/a** de la asignatura



- Cada **asignatura** **establecerá** **pautas** **de** **recuperación** de las prácticas

# ¿Cómo se procederá en las aulas de informática?

Aulas de informática	Aula 1	Aula 2	Aula 3
AFORO LIMITADO 1,5m (+profesor) (Uso CON mascarilla)	13+1	10+1	11+1



**SIEMPRE 1 estudiante por puesto**



# ¿Cómo se realizará la evaluación de las asignaturas?

## Evaluación en el curso 2020-21

- Exámenes **presenciales**

(convocatorias ordinarias y extraordinarias)

- Evaluación continua potenciada

(conforme a información expuesta en la Ficha Docente de la asignatura)



# ¿Qué hacer si la situación sanitaria cambia?

## Plan de contingencias durante el curso 2020-21

- **Flexibilidad:** docencia mixta ↔ docencia online





*Vs*



- **Prioridad:** prácticas esencialmente presenciales frente a la teoría

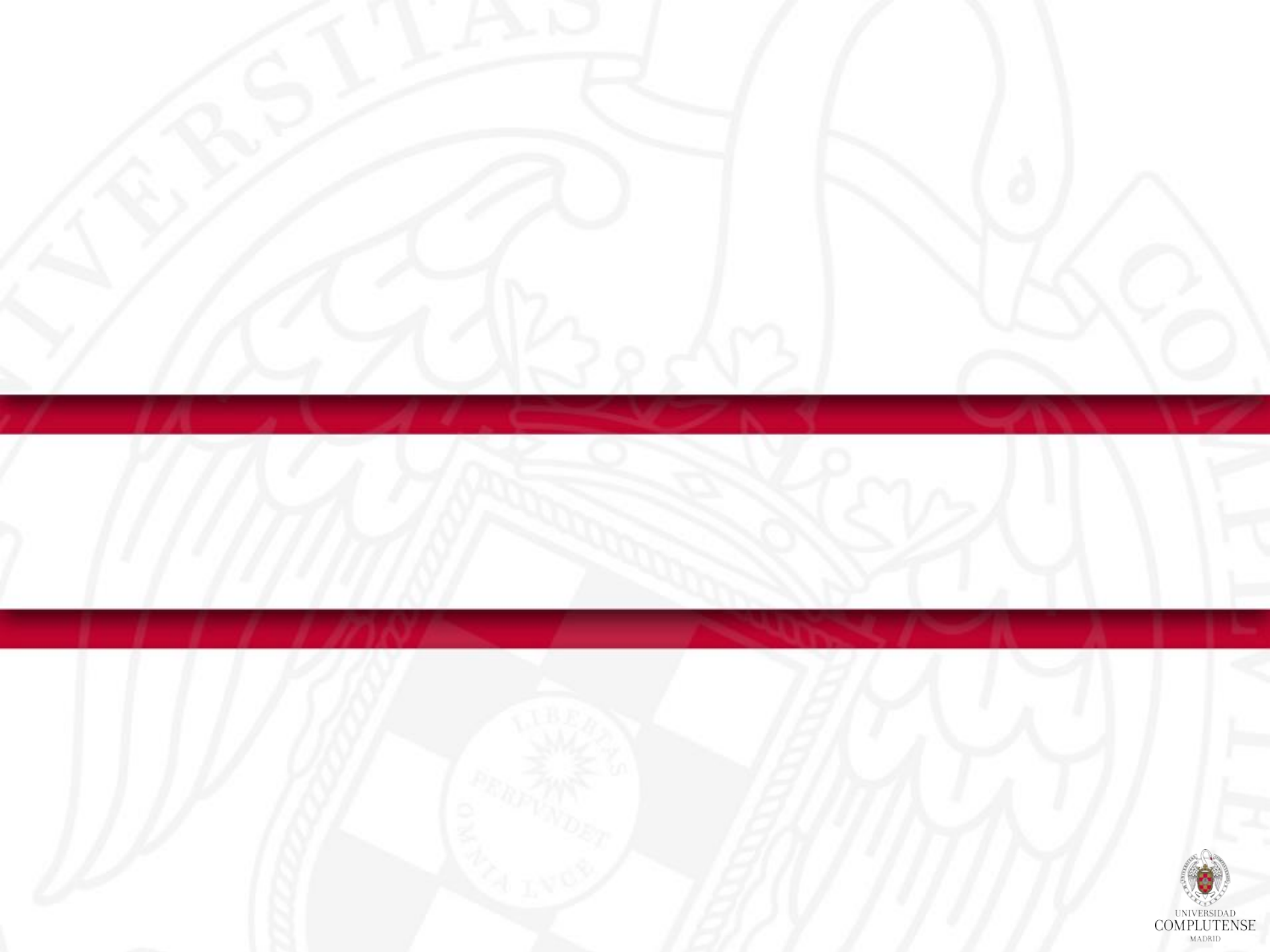





**Reunión informativa  
Curso 2020-21 (segunda parte)**

**21 septiembre 2020**

# Representación de Estudiantes

- **Delegación de Estudiantes**

- Delegados por curso
- Ante queja o sugerencia
  - Contactar con profesor y coordinador de asignatura



# Representación de Estudiantes

## • Vía de contacto

Delegado o  
Delegación de  
Estudiantes



Profesor



Coordinador



## Coordinador de asignatura

- conocer todos los problemas
- adaptaciones o soluciones (si es posible!)



**U C M d + I**

UNIDAD DE APOYO A LA DIVERSIDAD E INCLUSIÓN  
UNIVERSIDAD COMPLUTENSE DE MADRID

- **Oficina para la Inclusión de Personas con Diversidad**

- Comunidad Universitaria

- Diversidad funcional

- Necesidades específicas y personales

- Voluntarios de apoyo a personas inscritas en la OIPD



- **Video en campus virtual**

(desde el miércoles 23 de septiembre)

- Visualizar video
- Cuestionario/Aceptar las normas



## No se puede venir si

**Síntomas compatibles con COVID-19**

**En aislamiento por diagnóstico de COVID-19**

**En período de cuarentena (contacto estrecho)**

Coordinador COVID  
Esperanza Gómez Lucía



Radar  
COVID

# Medidas preventivas y normas de acceso

- Protocolo de medidas organizativas (Web) Jornadas de bioseguridad (campus virtual)
- **Mascarilla OBLIGATORIA** interior y exterior
  - **FPP2, quirúrgica o higiénica homologada**
    - UNE0065 y Directiva 2001/95/CE
- **Pantallas** (MSD)



# Medidas preventivas y normas de acceso



# Medidas preventivas y normas de acceso



# Espacios para usos comunes de trabajo

- Biblioteca  
(<https://biblioteca.ucm.es/vet/noticias/39703>)
- Zonas estanciales: para trabajo
  - A1+A2+A3
  - Mesas en pasillos, hall, zonas de tránsito

**A1+A2+A3**

(consultar previamente disponibilidad: web o código QR de ocupación)

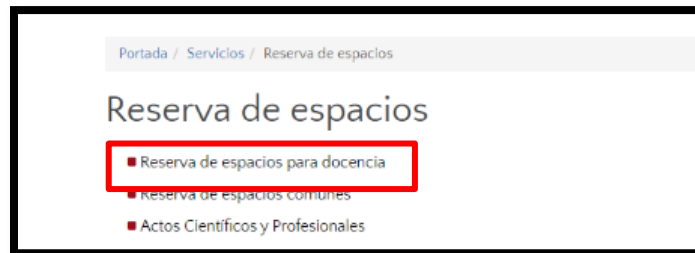

Acceso al calendario  
actualizado del aula **B1**



# Medidas preventivas y normas de acceso



- Protocolo específico (Web)
  - Distancia interpersonal – no distancia entre mesas
  - Zona de comida de casa (puerta desde la terraza)
    - NO MICROONDAS
  - Mayor uso de zona exterior
- **Mascarilla OBLIGATORIA** interior y exterior
  - salvo los momentos puntuales de beber y comer

