

**Reunión informativa**  
**3<sup>er</sup> Curso. Grado en CYTA**

**Curso 2020-21**  
**22 Septiembre 2020**

# Semana 0: 21-25 septiembre

LUNES 21 septiembre	MARTES 22 septiembre	MIÉRCOLES 23 septiembre	JUEVES 24 septiembre	VIERNES 25 septiembre	
<p>Sesión informativa 2º VETERINARIA</p> <p>Videoconferencia Campus Virtual - 10h</p>	<p>Sesión informativa 3º VETERINARIA</p> <p>Videoconferencia Campus Virtual - 10h</p>	<p>Sesión informativa y bienvenida 1º VETERINARIA + 1º CYTA</p> <p>Presencial Salón de Actos - 9:30h (Grupo 1)</p>	<p>Sesión informativa y bienvenida 1º VETERINARIA + 1º CYTA</p> <p>Presencial Salón de Actos - 9:30h (Grupo 3)</p>	<p>Sesión informativa 4º VETERINARIA</p> <p>Videoconferencia Campus Virtual - 10h</p>	<p>Jornada de Competencias Profesionales CYTA</p> <p>Videoconferencia Campus Virtual - 10h</p>
<p>Sesión informativa 2º CYTA</p> <p>Videoconferencia Campus Virtual - 12h</p>	<p>Sesión informativa 3º CYTA</p> <p>Videoconferencia Campus Virtual - 12h</p>	<p>Sesión informativa y bienvenida 1º VETERINARIA + 1º CYTA</p> <p>Presencial Salón de Actos - 12h (Grupo 2)</p>	<p>Sesión informativa y bienvenida 1º VETERINARIA + 1º CYTA</p> <p>Presencial Salón de Actos - 12h (Grupo 4)</p>	<p>Sesión informativa 4º CYTA</p> <p>Videoconferencia Campus Virtual - 12h</p>	<p>Jornada de Competencias Profesionales VETERINARIA</p> <p>Videoconferencia Campus Virtual - 12h</p>
	<p>Sesión informativa 5º VETERINARIA</p> <p>Videoconferencia Campus Virtual - 16:30h</p>				

**Estudiantes**  
**Profesores**



# ¿Cómo se hará la docencia presencial?

## Grupos de teoría y aulas asignadas

GRADO EN CIENCIA Y TECNOLOGÍA DE LOS ALIMENTOS				
CURSO	1º	2º	3º	4º
Nº de Grupos de teoría	2	2	3	3
Denominación Grupos de Rotación de Teoría	A1/A2	A1/A2	A1/A2/A3	A1/A2/A3
Aula	B3	B4	<b>A4</b>	A5+A6+A7



# ¿Cómo se hará la docencia presencial?

## Rotación de los grupos de teoría

3º CYTA

Grupo presencial

*(en remoto)*

Semana	Aula
1	A1 <i>(A2+A3)</i>
2	A2 <i>(A1+A3)</i>
3	A3 <i>(A1+A2)</i>
4 y siguientes	A1 <i>(A2+A3)</i>

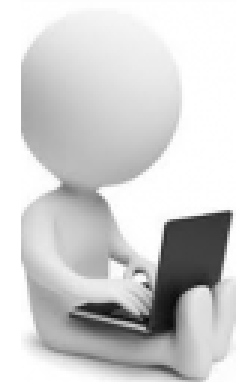

- **Publicación** de la composición de los grupos: **24 - 25** septiembre
- Progresiva **actualización** hasta el cierre del periodo de matrícula

# ¿En qué semana me toca ir al aula?

## Semanas / Grupos presenciales de teoría\*

\*Grupos B solo para Veterinaria

1er SEMESTRE	1º	2º	3º	4º	5º (SOLO VET)
SEMANA 1 28/09-2/10	A1 B1	A1 B1	A1 B1	A1 B1	A1 B1
SEMANA 2 05-09/10	A2 B2	A2 B2	A2 B2	A2 B2	A2 B2
SEMANA 3 12-16/10	A1 B1	A1 B1	A3 B3	A3 B3	A1 B1
SEMANA 4 19-23/10	A2 B2	A2 B2	A1 B1	A1 B1	A2 B2
SEMANA 5 26-30/10	A1 B1	A1 B1	A2 B2	A2 B2	A1 B1
SEMANA 6 02-06/11	A2 B2	A2 B2	A3 B3	A3 B3	A2 B2
SEMANA 7 09-13/11	A1 B1	A1 B1	A1 B1	A1 B1	A1 B1
SEMANA 8 16-20/11	A2 B2	A2 B2	A2 B2	A2 B2	A2 B2
SEMANA 9 23-27/11	A1 B1	A1 B1	A3 B3	A3 B3	A1 B1
SEMANA 10 30/11-04/12	A2 B2	A2 B2	A1 B1	A1 B1	A2 B2
SEMANA 11 07-11/12	A1 B1	A1 B1	A2 B2	A2 B2	A1 B1
SEMANA 12 14-18/12	A2 B2	A2 B2	A3 B3	A3 B3	A2 B2
SEMANA 13 21-25/12 <b>(inicio Navidad; solo lunes y martes)</b>	A1 B1	A1 B1	A1 B1	A1 B1	A1 B1
SEMANA 13 4-8/1 <b>(vuelta de Navidad; sólo viernes)</b>	A1 B1	A1 B1	A1 B1	A1 B1	A1 B1
SEMANA 14 11-15/1	A2 B2	A2 B2	A2 B2	A2 B2	A2 B2
SEMANA 15 18-22/1 <b>(SOLO CYTA)</b>	A1	A1	A3	A3	A1

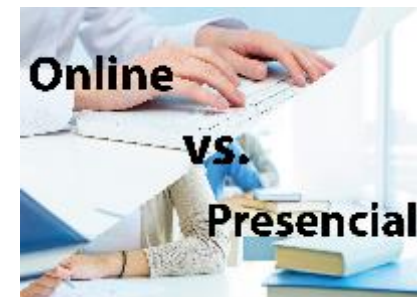

# ¿Cómo se desarrollarán las clases teóricas?

- En el **aula**:
  - Profesor
  - Grupo presencial correspondiente (A1)
    - Control de asistencia a voluntad del profesor
  - Collaborate proyectado **en la pantalla del aula**
  - Preguntas de estudiantes: en aula en voz alta

1er SEMESTRE	1º	2º	3º	4º
SEMANA 1 28/09-2/10	A1	A1	A1	A1

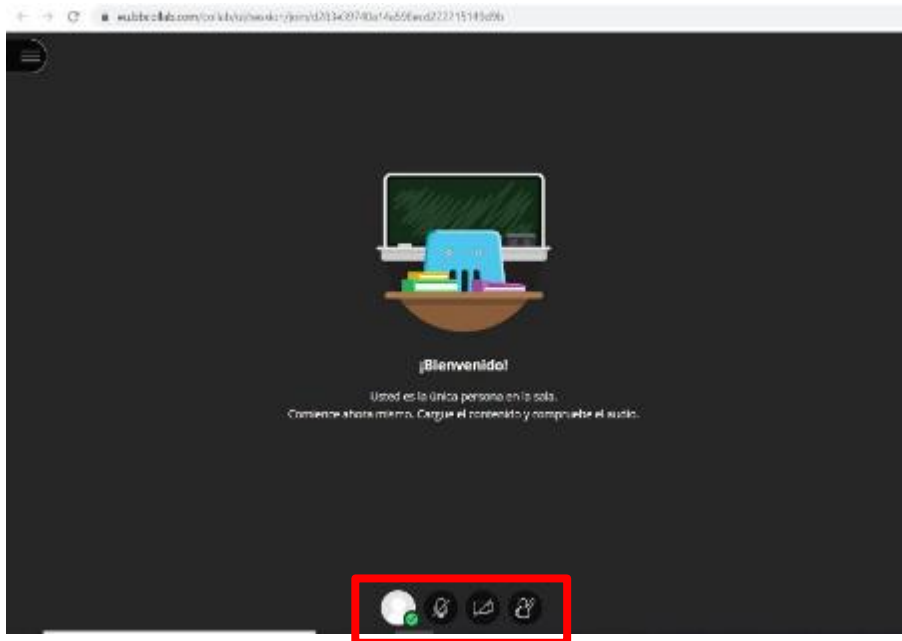

## • En **remoto**:

- Grupo A2 + A3

- Casa...
- Solo si se tiene otra actividad presencial podrán usarse los espacios habilitados en Facultad

- Preguntas de estudiantes: levantar la mano y activar micrófono



# ¿Cómo se desarrollarán las clases teóricas?

- La **grabación** de las clases queda **a voluntad del profesor**
- **Material** en el **Campus Virtual** de cada asignatura
  - El que cada profesor considere conveniente



The screenshot shows the header of the Universidad Complutense de Madrid Campus Virtual website. It includes the university's logo and name, navigation links for 'Información y Ayuda', 'Contacta', and 'Cursos gratuitos', and a breadcrumb trail 'Portada / Portada CV'. The main content area displays the title 'Protocolo derechos de autor' and a subtitle 'Protocolo para la publicación de materiales docentes en el Campus Virtual de la Universidad Complutense de Madrid'.

<https://www.ucm.es/campusvirtual/protocolo-de-derechos-de-autor>

# ¿Qué ocurre si un profesor no puede venir al aula?

- Profesor imparte la **clase en directo** desde su casa/despacho
  - Clase proyectada en pantalla



- **Planning semanal** por curso en la web

Horario	LUNES	MARTES	MIÉRCOLES	JUEVES	VIERNES
9-10 h		Higiene y Seguridad Alimentaria	Higiene y Seguridad Alimentaria	Higiene y Seguridad Alimentaria	Higiene y Seguridad Alimentaria
10-11 h	Envasado de Alimentos	Ingeniería Alimentaria (EN REMOTO)	Ingeniería Alimentaria (EN REMOTO)	Ingeniería Alimentaria (EN REMOTO)	Ingeniería Alimentaria (EN REMOTO)
11-12 h	Envasado de Alimentos	Nutrición Humana y Dietética	Nutrición Humana y Dietética	Nutrición Humana y Dietética	Nutrición Humana y Dietética
12-13 h	Calidad Microbiológica	Calidad Microbiológica	Calidad Microbiológica	Envasado de Alimentos	Envasado de Alimentos



**Videoconferencia en Collaborate desde el aula (todos en remoto)**

1er SEMESTRE	1º	2º	3º	4º
SEMANA 1 28/09-2/10	A1	A1	A1	A1

# ¿Qué medidas básicas de prevención debo guardar en el aula?

- Es necesario **respetar** el grupo de rotación y **no** es posible hacer **cambios** (“*burbuja*”)
- **Escanear** código QR
- Uso **obligatorio** de **maskarilla**
- **No** se puede **comer** en las aulas
- Recomendaciones:
  - Sentarse en el mismo sitio



Trazabilidad COVID-19  
Facultad de Veterinaria  
Aula A4

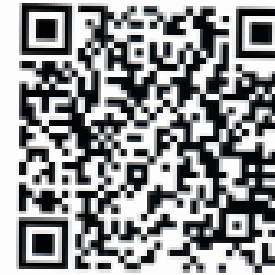

Información general de identificación de la institución educativa y del aula	
Nombre de la institución educativa	
Nombre del aula	
Nombre del profesor	
Nombre del estudiante	
Apellido del estudiante	
Identificación del estudiante	
Fecha de inscripción	
Fecha de actualización	



# ¿Cómo se hará la docencia práctica?

- Grupos de Prácticas
  - **Adaptados** para mantener la distancia interpersonal
- Medidas y medios para garantizar la **seguridad** sanitaria
  - Las **prácticas de la tarde** comenzarán a la hora que se indique en la convocatoria de prácticas (permitir la coordinación de la teoría de tarde, turnos de limpieza...)
- Desarrollo presencial/online **optimizado**
  - **Prioridad** de las actividades **esencialmente presenciales**
  - **Tiempo ajustado** a la realización de actividades
- Cada estudiante se responsabilizará de la **limpieza** de **su puesto** de prácticas



# ¿Qué medidas básicas de prevención debo tomar en las prácticas?

- Es necesario **respetar** el **grupo** de prácticas asignado y **no** es posible hacer **cambios** persona por persona (*“burbujas”*)

- **Escanear** código QR

- Uso **obligatorio** de **mascarilla**

– Pantalla facial o gafas protectoras

- **Recomendaciones:**

– Ocupar el mismo puesto

– En actividades compartidas, trabajar con la misma persona



# ¿Qué pasa con mis prácticas en caso de confinamiento?

- **Avisar a:**

- la coordinadora COVID ([covidvet@ucm.es](mailto:covidvet@ucm.es))

- al **coordinador/a** de la asignatura



- Cada **asignatura** establecerá pautas de **recuperación** de las prácticas

# ¿Cómo se procederá en las aulas de informática?

Aulas de informática	Aula 1	Aula 2	Aula 3
AFORO LIMITADO 1,5m (+profesor) (Uso CON mascarilla)	13+1	10+1	11+1



**SIEMPRE 1 estudiante por puesto**



# ¿Cómo se realizará la evaluación de las asignaturas?

## Evaluación en el curso 2020-21

- Exámenes **presenciales**

(convocatorias ordinarias y extraordinarias)

- Evaluación continua potenciada

(conforme a información expuesta en la Ficha Docente de la asignatura)



# ¿Qué hacer si la situación sanitaria cambia?

## Plan de contingencias durante el curso 2020-21

- **Flexibilidad:** docencia mixta ↔ docencia online





*Vs*



- **Prioridad:** prácticas esencialmente presenciales frente a la teoría

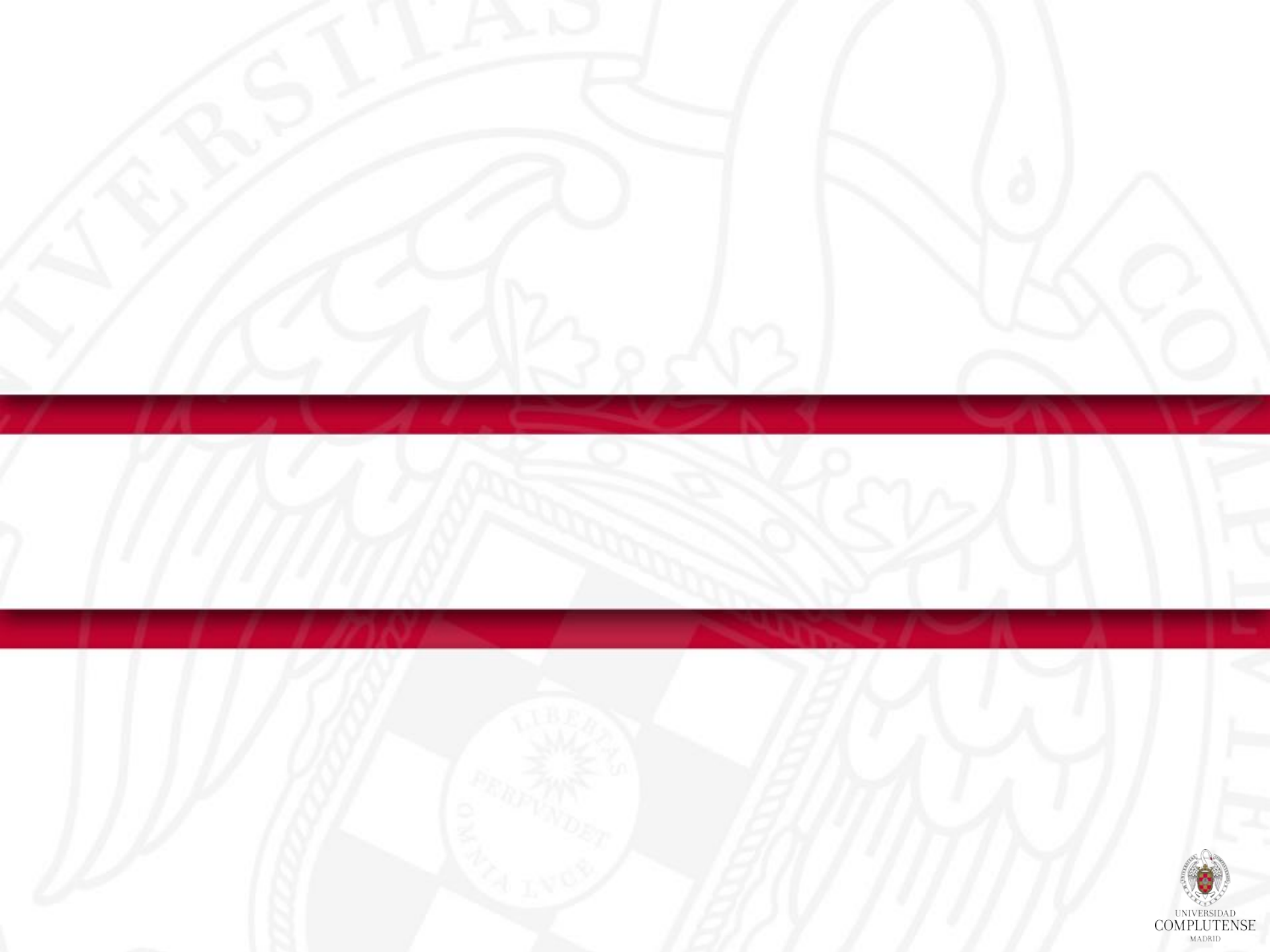





**Reunión informativa  
Curso 2020-21 (segunda parte)**

**21 septiembre 2020**

# Representación de Estudiantes

- **Delegación de Estudiantes**

- Delegados por curso
- Ante queja o sugerencia
  - Contactar con profesor y coordinador de asignatura



# Representación de Estudiantes

## • Vía de contacto

Delegado o  
Delegación de  
Estudiantes



Profesor



Coordinador



## Coordinador de asignatura

- conocer todos los problemas
- adaptaciones o soluciones (si es posible!)



**U C M d + I**

UNIDAD DE APOYO A LA DIVERSIDAD E INCLUSIÓN  
UNIVERSIDAD COMPLUTENSE DE MADRID

- **Oficina para la Inclusión de Personas con Diversidad**

- Comunidad Universitaria

- Diversidad funcional

- Necesidades específicas y personales

- Voluntarios de apoyo a personas inscritas en la OIPD



- **Video en campus virtual**

(desde el miércoles 23 de septiembre)

- Visualizar video

- Cuestionario/Aceptar las normas



## No se puede venir si

**Síntomas compatibles con COVID-19**

**En aislamiento por diagnóstico de COVID-19**

**En período de cuarentena (contacto estrecho)**

Coordinador COVID  
Esperanza Gómez Lucía



Radar  
COVID

# Medidas preventivas y normas de acceso

- Protocolo de medidas organizativas (Web) Jornadas de bioseguridad (campus virtual)
- **Mascarilla OBLIGATORIA** interior y exterior
  - **FPP2, quirúrgica o higiénica homologada**
    - UNE0065 y Directiva 2001/95/CE
- **Pantallas** (MSD)



# Medidas preventivas y normas de acceso



# Medidas preventivas y normas de acceso



# Espacios para usos comunes de trabajo

- Biblioteca  
(<https://biblioteca.ucm.es/vet/noticias/39703>)
- Zonas estanciales: para trabajo
  - A1+A2+A3
  - Mesas en pasillos, hall, zonas de tránsito

**A1+A2+A3**

(consultar previamente disponibilidad: web o código QR de ocupación)

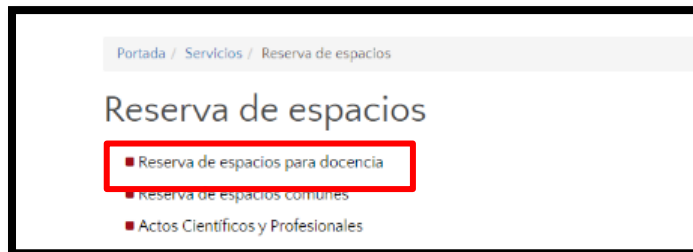

Acceso al calendario  
actualizado del aula **B1**



# Medidas preventivas y normas de acceso



- Protocolo específico (Web)
  - Distancia interpersonal – no distancia entre mesas
  - Zona de comida de casa (puerta desde la terraza)
    - NO MICROONDAS
  - Mayor uso de zona exterior
- **Mascarilla OBLIGATORIA** interior y exterior
  - salvo los momentos puntuales de beber y comer

